ALTON RAY

# لیست قیمت مصرف کننده

(ده درصد مالیات بر ارزش افزوده به قیمت‌ها اضافه می‌شود)

۱۴۰۴.۱۰

## چراغ توکار (دوشعله) – باراد

Size: 222×120 mm

۵ سال گارانتی | DB11/DB12

| کدکالا | شرح کالا | واحد | شارنوری LUMEN | توان Watt | دوره گارانتی | LED CHIP | دمای رنگ (K) ۳۰۰۰ ۴۰۰۰ ۶۰۰۰ | جنس بدنه | تعداد در کارتن | قیمت (ریال) |
|---|---|---|---|---|---|---|---|---|---|---|
| DB11 | باراد DB11 ـ چراغ روشنایی توکار-دوشعله | عدد | ۱۵۰۰ | ۱۶ | ۵ (سال) | OSRAM | • • • | ABS | ۲۰ | ۵,۷۰۰,۰۰۰ |
| DB12 | باراد DB12 ـ چراغ روشنایی توکار-دوشعله | عدد | ۱۳۰۰ | ۱۶ | ۵ (سال) | OSRAM | • • • | ABS | ۲۰ | ۵,۹۰۰,۰۰۰ |

## چراغ توکار قطر ۳.۵ – دنیز

Size: Ø 55×27 mm

Cut Size: Ø 35 mm

۵ سال گارانتی | DE71

| کدکالا | شرح کالا | واحد | شارنوری LUMEN | توان Watt | دوره گارانتی | LED CHIP | دمای رنگ (K) ۳۰۰۰ ۴۰۰۰ ۶۰۰۰ | جنس بدنه | تعداد در کارتن | قیمت (ریال) |
|---|---|---|---|---|---|---|---|---|---|---|
| DE71 | دنیز DE71 ـ چراغ روشنایی توکار ـ قطر۳,۵ | عدد | ۲۵۰ | ۳ | ۵ (سال) | OSRAM | • • • | ABS+AL | ۲۶۰ | ۱,۸۰۰,۰۰۰ |

## چراغ توکار قطر ۵ – دنیز

Size: Ø 72×40 mm

Cut Size: Ø 50 mm

۵ سال گارانتی | DE05/07

| کدکالا | شرح کالا | واحد | شارنوری LUMEN | توان Watt | دوره گارانتی | LED CHIP | دمای رنگ (K) ۳۰۰۰ ۴۰۰۰ ۶۰۰۰ | جنس بدنه | تعداد در کارتن | قیمت (ریال) |
|---|---|---|---|---|---|---|---|---|---|---|
| DE05 | دنیز DE05 ـ چراغ روشنایی توکار ـ قطر۵ | عدد | ۳۵۰ | ۳,۵ | ۵ (سال) | OSRAM | • • • | ABS+AL | ۱۳۵ | ۲,۱۰۰,۰۰۰ |
| DE07 | دنیز DE07 ـ روشنایی توکار ـ قطر۵ ـ بدنه مشکی | عدد | ۳۵۰ | ۳,۵ | ۵ (سال) | OSRAM | • • • | ABS+AL | ۱۳۵ | ۲,۱۰۰,۰۰۰ |

## چراغ توکار قطر ۶ – دنیز

Size: Ø 85×46 mm

Cut Size: Ø 60 mm

۵ سال گارانتی | DE61/63

| کدکالا | شرح کالا | واحد | شارنوری LUMEN | توان Watt | دوره گارانتی | LED CHIP | دمای رنگ (K) ۳۰۰۰ ۴۰۰۰ ۶۰۰۰ | جنس بدنه | تعداد در کارتن | قیمت (ریال) |
|---|---|---|---|---|---|---|---|---|---|---|
| DE61 | دنیز DE61 ـ چراغ روشنایی توکار ـ قطر۶ | عدد | ۵۴۰ | ۶ | ۵ (سال) | OSRAM | • • • | ABS+AL | ۸۴ | ۲,۳۰۰,۰۰۰ |
| DE63 | دنیز DE63 ـ روشنایی توکار ـ قطر۶ ـ بدنه مشکی | عدد | ۵۴۰ | ۶ | ۵ (سال) | OSRAM | • • • | ABS+AL | ۸۴ | ۲,۹۰۰,۰۰۰ |

## چراغ توکار قطر ۷,۵ – دنیز

Size : DE41 Ø 105×40 mm DE51 Ø 105×48 mm
Cut Size: Ø 75 mm

۵ سال گارانتی | DE41 / 51

| کدکالا | شرح کالا | واحد | شارنوری LUMEN | توان Watt | دوره گارانتی | LED CHIP | دمای رنگ (K) ۳۰۰۰ ۴۰۰۰ ۶۰۰۰ | جنس بدنه | تعداد در کارتن | قیمت (ریال) |
|---|---|---|---|---|---|---|---|---|---|---|
| DE41 | دنیز DE41 – چراغ روشنایی توکار – قطر ۷,۵ | عدد | ۵۴۰ | ۶ | ۵ (سال) | OSRAM | • • • | ABS+AL | ۵۴ | ۳,۰۰۰,۰۰۰ |
| DE51 | دنیز DE51 – چراغ روشنایی توکار – قطر ۷,۵ | عدد | ۸۰۰ | ۹ | ۵ (سال) | OSRAM | • • • | ABS+AL | ۴۵ | ۳,۲۰۰,۰۰۰ |

## چراغ توکار بدنه مشکی قطر ۷,۵ – دنیز

Size : DE46 Ø 105×40 mm DE53 Ø 105×48 mm
Cut Size: Ø 75 mm

۵ سال گارانتی | DE46 / 53

| کدکالا | شرح کالا | واحد | شارنوری LUMEN | توان Watt | دوره گارانتی | LED CHIP | دمای رنگ (K) ۳۰۰۰ ۴۰۰۰ ۶۰۰۰ | جنس بدنه | تعداد در کارتن | قیمت (ریال) |
|---|---|---|---|---|---|---|---|---|---|---|
| DE46 | دنیز DE46 – چراغ روشنایی توکار – قطر ۷,۵ | عدد | ۵۴۰ | ۶ | ۵ (سال) | OSRAM | • • • | ABS+AL | ۵۴ | ۳,۶۰۰,۰۰۰ |
| DE53 | دنیز DE53 – چراغ روشنایی توکار – قطر ۷,۵ | عدد | ۸۰۰ | ۹ | ۵ (سال) | OSRAM | • • • | ABS+AL | ۴۵ | ۳,۷۰۰,۰۰۰ |

## چراغ توکار قطر ۷,۵ – دنیز

Size : Ø 105×40 mm
Cut Size: Ø 75 mm

۵ سال گارانتی | DE43

| کدکالا | شرح کالا | واحد | شارنوری LUMEN | توان Watt | دوره گارانتی | LED CHIP | دمای رنگ (K) ۳۰۰۰ ۴۰۰۰ ۶۰۰۰ | جنس بدنه | تعداد در کارتن | قیمت (ریال) |
|---|---|---|---|---|---|---|---|---|---|---|
| DE43 | دنیز DE43 – چراغ روشنایی توکار – قطر ۷,۵ | عدد | ۵۴۰ | ۶ | ۵ (سال) | OSRAM | • • • سه رنگ (3color) (Change color) | ABS+AL | ۵۴ | ۳,۶۰۰,۰۰۰ |

## چراغ توکار اضطراری قطر ۷,۵ – دنیز

Size : Ø 105×40 mm
Cut Size: Ø 75 mm

۳ سال گارانتی | DE55

| کدکالا | شرح کالا | واحد | شارنوری LUMEN | توان Watt | دوره گارانتی | LED CHIP | دمای رنگ (K) ۳۰۰۰ ۴۰۰۰ ۶۰۰۰ | جنس بدنه | تعداد در کارتن | قیمت (ریال) |
|---|---|---|---|---|---|---|---|---|---|---|
| DE55 | دنیز DE55 – چراغ روشنایی توکار اضطراری – قطر ۷,۵ | عدد | ۸۰۰ | ۹ | ۳ (سال) | OSRAM | • • • | ABS+AL | ۵۴ | ۸,۱۰۰,۰۰۰ |

## چراغ توکار قطر ۸ – دنیز

Size : Ø 110.5×39 mm
Cut Size: Ø 80 mm

۳-۵ سال گارانتی | DE12/15

| کدکالا | شرح کالا | واحد | شارنوری LUMEN | توان Watt | دوره گارانتی | LED CHIP | دمای رنگ (K̊) ۳۰۰۰ ۴۰۰۰ ۶۰۰۰ | جنس بدنه | تعداد در کارتن | قیمت (ریال) |
|---|---|---|---|---|---|---|---|---|---|---|
| DE12 | دنیز DE12 – چراغ روشنایی توکار – قطر ۸ | عدد | ۵۴۰ | ۶ | ۵ (سال) | OSRAM | ● ● ● | ABS+AL | ۵۴ | ۳,۰۰۰,۰۰۰ |
| DE15 | IP65 دنیز DE15 – چراغ روشنایی توکار – قطر ۸ | عدد | ۵۴۰ | ۶ | ۳ (سال) | OSRAM | ● ● ● | ABS+AL | ۵۴ | ۳,۴۰۰,۰۰۰ |

## چراغ توکار قطر ۱۰ – دنیز

Size : Ø 135×51 mm
Cut Size: Ø 100 mm

۵ سال گارانتی | DE81

| کدکالا | شرح کالا | واحد | شارنوری LUMEN | توان Watt | دوره گارانتی | LED CHIP | دمای رنگ (K̊) ۳۰۰۰ ۴۰۰۰ ۶۰۰۰ | جنس بدنه | تعداد در کارتن | قیمت (ریال) |
|---|---|---|---|---|---|---|---|---|---|---|
| DE81 | دنیز DE81 – چراغ روشنایی توکار – قطر ۱۰ | عدد | ۱۲۰۰ | ۱۲ | ۵ (سال) | OSRAM | ● ● ● | ABS+AL | ۴۲ | ۴,۳۰۰,۰۰۰ |

## چراغ توکار قطر ۱۲ – دنیز

Size : Ø 155×52 mm
Cut Size: Ø 120 mm

۳-۵ سال گارانتی | DE21/22

| کدکالا | شرح کالا | واحد | شارنوری LUMEN | توان Watt | دوره گارانتی | LED CHIP | دمای رنگ (K̊) ۳۰۰۰ ۴۰۰۰ ۶۰۰۰ | جنس بدنه | تعداد در کارتن | قیمت (ریال) |
|---|---|---|---|---|---|---|---|---|---|---|
| DE21 | دنیز DE21 – چراغ روشنایی توکار – قطر ۱۲ | عدد | ۱۲۰۰ | ۱۲ | ۵ (سال) | OSRAM | ● ● ● | ABS+AL | ۳۲ | ۴,۸۰۰,۰۰۰ |
| DE22 | دنیز DE22 – روشنایی توکار اضطراری – قطر ۱۲ | عدد | ۱۲۰۰ | ۱۲ | ۳ (سال) | OSRAM | ● ● ● | ABS+AL | ۳۲ | ۱۳,۸۰۰,۰۰۰ |

## چراغ توکار قطر ۱۵ – دنیز

Size : Ø 185×52 mm
Cut Size: Ø 150 mm

۵ سال گارانتی | DE31

| کدکالا | شرح کالا | واحد | شارنوری LUMEN | توان Watt | دوره گارانتی | LED CHIP | دمای رنگ (K̊) ۳۰۰۰ ۴۰۰۰ ۶۰۰۰ | جنس بدنه | تعداد در کارتن | قیمت (ریال) |
|---|---|---|---|---|---|---|---|---|---|---|
| DE31 | دنیز DE31 – چراغ روشنایی توکار – قطر ۱۵ | عدد | ۱۶۰۰ | ۱۶ | ۵ (سال) | OSRAM | ● ● ● | ABS+AL | ۲۴ | ۶,۹۰۰,۰۰۰ |

## چراغ توکار طرح هالوژن – آرتا

Size : Ø 49×39 mm

RT11 | ۵ سال گارانتی

| کدکالا | شرح کالا | واحد | شارنوری LUMEN | توان Watt | دوره گارانتی | LED CHIP | دمای رنگ (K) ۳۰۰۰ ۴۰۰۰ ۶۰۰۰ | جنس بدنه | تعداد در کارتن | قیمت (ریال) |
|---|---|---|---|---|---|---|---|---|---|---|
| RT11 | آرتا RT11 – چراغ طرح هالوژن | عدد | ۴۵۰ | ۵ | ۵ (سال) | OSRAM | • • • | ABS+AL | ۲۰۰ | ۲,۱۰۰,۰۰۰ |

## چراغ توکار قطر ۱۲– دریا

Size : Ø 140×42 mm
Cut Size: Ø 130 mm

DA22 / 23 | ۳-۵ سال گارانتی

| کدکالا | شرح کالا | واحد | شارنوری LUMEN | توان Watt | دوره گارانتی | LED CHIP | دمای رنگ (K) ۳۰۰۰ ۴۰۰۰ ۶۰۰۰ | جنس بدنه | تعداد در کارتن | قیمت (ریال) |
|---|---|---|---|---|---|---|---|---|---|---|
| DA22 | دریا DA22 – چراغ روشنایی توکار – قطر ۱۲ | عدد | ۱۶۰۰ | ۱۸ | ۵ (سال) | OSRAM | • • • | AL | ۴۲ | ۷,۴۰۰,۰۰۰ |
| DA23 | IP65 دریا DA23 – چراغ توکار – قطر ۱۲ | عدد | ۱۶۰۰ | ۱۸ | ۳ (سال) | OSRAM | • • • | AL | ۴۲ | ۱۰,۰۰۰,۰۰۰ |

## چراغ توکار قطر ۱۵– دریا

Size : Ø 172×42 mm
Cut Size: Ø 160 mm

DA32 / 33 | ۳-۵ سال گارانتی

| کدکالا | شرح کالا | واحد | شارنوری LUMEN | توان Watt | دوره گارانتی | LED CHIP | دمای رنگ (K) ۳۰۰۰ ۴۰۰۰ ۶۰۰۰ | جنس بدنه | تعداد در کارتن | قیمت (ریال) |
|---|---|---|---|---|---|---|---|---|---|---|
| DA32 | دریا DA32 – چراغ روشنایی توکار – قطر ۱۵ | عدد | ۲۱۰۰ | ۲۲ | ۵ (سال) | OSRAM | • • • | AL | ۲۸ | ۸,۹۰۰,۰۰۰ |
| DA33 | IP65 دریا DA33 – چراغ توکار – قطر ۱۵ | عدد | ۲۱۰۰ | ۲۲ | ۳ (سال) | OSRAM | • • • | AL | ۲۸ | ۱۱,۵۰۰,۰۰۰ |

## چراغ توکار قطر ۲۰– دریا

Size : Ø 222×42 mm
Cut Size: Ø 210 mm

DA41 / 42 / 43 | ۳-۵ سال گارانتی

| کدکالا | شرح کالا | واحد | شارنوری LUMEN | توان Watt | دوره گارانتی | LED CHIP | دمای رنگ (K) ۳۰۰۰ ۴۰۰۰ ۶۰۰۰ | جنس بدنه | تعداد در کارتن | قیمت (ریال) |
|---|---|---|---|---|---|---|---|---|---|---|
| DA41 | دریا DA41 – چراغ روشنایی توکار – قطر ۲۰ | عدد | ۲۲۰۰ | ۲۲ | ۵ (سال) | OSRAM | • • • | AL | ۲۴ | ۱۱,۸۰۰,۰۰۰ |
| DA42 | دریا DA42 – چراغ روشنایی توکار – قطر ۲۰ | عدد | ۳۶۰۰ | ۳۶ | ۵ (سال) | OSRAM | • • • | AL | ۲۴ | ۱۳,۷۰۰,۰۰۰ |
| DA43 | IP65 دریا DA43 – چراغ توکار – قطر ۲۰ | عدد | ۳۶۰۰ | ۳۶ | ۳ (سال) | OSRAM | • • • | AL | ۲۴ | ۱۶,۲۰۰,۰۰۰ |

## چراغ توکار قطر ۸ – دنیا

Size: Ø 110.5×39 mm
Cut Size: Ø 80 mm

۳ سال گارانتی | DN11

| کدکالا | شرح کالا | واحد | شارنوری LUMEN | توان Watt | دوره گارانتی | LED CHIP | دمای رنگ (K) ۳۰۰۰ ۴۰۰۰ ۶۰۰۰ | جنس بدنه | تعداد در کارتن | قیمت (ریال) |
|---|---|---|---|---|---|---|---|---|---|---|
| DN11 | دنیا DN11 – چراغ روشنایی توکار – قطر ۸ | عدد | ۴۵۰ | ۵ | ۳ (سال) | EPISTAR | • • • | ABS + AL | ۵۴ | ۲,۴۰۰,۰۰۰ |

## چراغ توکار قطر ۱۲ – دنیا

Size: Ø 155×52 mm
Cut Size: Ø 120 mm

۳ سال گارانتی | DN21

| کدکالا | شرح کالا | واحد | شارنوری LUMEN | توان Watt | دوره گارانتی | LED CHIP | دمای رنگ (K) ۳۰۰۰ ۴۰۰۰ ۶۰۰۰ | جنس بدنه | تعداد در کارتن | قیمت (ریال) |
|---|---|---|---|---|---|---|---|---|---|---|
| DN21 | دنیا DN21 – چراغ روشنایی توکار – قطر ۱۲ | عدد | ۸۱۰ | ۹ | ۳ (سال) | EPISTAR | • • • | ABS + AL | ۳۶ | ۳,۹۰۰,۰۰۰ |

## چراغ توکار قطر ۱۵ – دنیا

Size: Ø 185×52 mm
Cut Size: Ø 150 mm

۳ سال گارانتی | DN31

| کدکالا | شرح کالا | واحد | شارنوری LUMEN | توان Watt | دوره گارانتی | LED CHIP | دمای رنگ (K) ۳۰۰۰ ۴۰۰۰ ۶۰۰۰ | جنس بدنه | تعداد در کارتن | قیمت (ریال) |
|---|---|---|---|---|---|---|---|---|---|---|
| DN31 | دنیا DN31 – چراغ روشنایی توکار – قطر ۱۵ | عدد | ۱۰۸۰ | ۱۲ | ۳ (سال) | EPISTAR | • • • | ABS + AL | ۲۴ | ۵,۱۰۰,۰۰۰ |

## چراغ توکار قطر ۱۲ – درسان

Size: Ø 150×68 mm
Cut Size: Ø 120 mm

۵ سال گارانتی | DS21

| کدکالا | شرح کالا | واحد | شارنوری LUMEN | توان Watt | دوره گارانتی | LED CHIP | دمای رنگ (K) ۳۰۰۰ ۴۰۰۰ ۶۰۰۰ | جنس بدنه | تعداد در کارتن | قیمت (ریال) |
|---|---|---|---|---|---|---|---|---|---|---|
| DS21 | درسان DS21 – چراغ روشنایی توکار – قطر ۱۲ | عدد | ۸۰۰ | ۹ | ۵ (سال) | OSRAM | • • • | ABS + AL | ۳۰ | ۳,۵۰۰,۰۰۰ |

## چراغ توکار قطر ۱۵ – درسان

Size: Ø 180×73 mm
Cut Size: Ø 150 mm

۵ سال گارانتی | DS31

| کدکالا | شرح کالا | واحد | شارنوری LUMEN | توان Watt | دوره گارانتی | LED CHIP | دمای رنگ (K) ۳۰۰۰ ۴۰۰۰ ۶۰۰۰ | جنس بدنه | تعداد در کارتن | قیمت (ریال) |
|---|---|---|---|---|---|---|---|---|---|---|
| DS31 | درسان DS31 – چراغ روشنایی توکار – قطر ۱۵ | عدد | ۱۲۰۰ | ۱۲ | ۵ (سال) | OSRAM | • • • | ABS + AL | ۲۰ | ۵,۱۰۰,۰۰۰ |

## چراغ توکار قطر ۲۰ – درسان

Size: Ø 230×83.5 mm
Cut Size: Ø 200 mm

۵ سال گارانتی | DS41 / 51

| کدکالا | شرح کالا | واحد | شارنوری LUMEN | توان Watt | دوره گارانتی | LED CHIP | دمای رنگ (K) ۳۰۰۰ ۴۰۰۰ ۶۰۰۰ | جنس بدنه | تعداد در کارتن | قیمت (ریال) |
|---|---|---|---|---|---|---|---|---|---|---|
| DS41 | درسان DS41 – چراغ روشنایی توکار – قطر ۲۰ | عدد | ۱۶۰۰ | ۱۶ | ۵ (سال) | OSRAM | • • • | ABS + AL | ۲۰ | ۸,۱۰۰,۰۰۰ |
| DS51 | درسان DS51 – چراغ روشنایی توکار – قطر ۲۰ | عدد | ۲۱۰۰ | ۲۲ | ۵ (سال) | OSRAM | • • • | ABS + AL | ۲۰ | ۸,۶۰۰,۰۰۰ |

## چراغ روکار استوانه – شاینا

Size: Ø 90×133 mm

۵ سال گارانتی | SY11 / 12

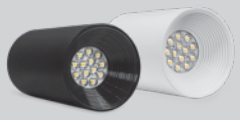

| کدکالا | شرح کالا | واحد | شارنوری LUMEN | توان Watt | دوره گارانتی | LED CHIP | دمای رنگ (K) ۳۰۰۰ ۴۰۰۰ ۶۰۰۰ | جنس بدنه | تعداد در کارتن | قیمت (ریال) |
|---|---|---|---|---|---|---|---|---|---|---|
| SY11 | شاینا SY11 – چراغ روشنایی روکار استوانه - بدنه مشکی | عدد | ۱۲۰۰ | ۱۲ | ۵ (سال) | OSRAM | • • • | AL+PC | ۱۵ | ۱۲,۳۰۰,۰۰۰ |
| SY12 | شاینا SY12 – چراغ روشنایی روکار استوانه - بدنه سفید | عدد | ۱۲۰۰ | ۱۲ | ۵ (سال) | OSRAM | • • • | AL+PC | ۱۵ | ۱۲,۳۰۰,۰۰۰ |

## چراغ گرد روکار – آیسان

Size: SN01 Ø 300×50 mm SN21/22/23 Ø 223×54.6 mm SN11 Ø 150×51mm

SN01/11/21/22/23 ۳-۵ سال گارانتی

| کدکالا | شرح کالا | واحد | شارنوری LUMEN | توان Watt | دوره گارانتی | LED CHIP | دمای رنگ (K) ۳۰۰۰ ۴۰۰۰ ۶۰۰۰ | جنس بدنه | تعداد در کارتن | قیمت (ریال) |
|---|---|---|---|---|---|---|---|---|---|---|
| SN01 | آیسان SN01 – چراغ گرد روکار – قطر ۳۰ | عدد | ۴۶۰۰ | ۴۴ | ۵ (سال) | OSRAM | • • • | ABS + PS | ۱۶ | ۲۰,۵۰۰,۰۰۰ |
| SN21 | آیسان SN21 – چراغ گرد روکار – قطر ۲۲ | عدد | ۲۲۰۰ | ۲۲ | ۵ (سال) | OSRAM | • • • | ABS + PS | ۱۶ | ۹,۹۰۰,۰۰۰ |
| SN22 | IP65 آیسان SN22 – چراغ گرد روکار – قطر ۲۲ | عدد | ۲۲۰۰ | ۲۲ | ۳ (سال) | OSRAM | • • • | PC + PS | ۱۶ | ۱۰,۱۰۰,۰۰۰ |
| SN23 | آیسان SN23 – چراغ گرد روکار – قطر ۲۲ سنسور حرکتی ماکرویو | عدد | ۲۲۰۰ | ۲۲ | ۵ (سال) | OSRAM | • • • | ABS + PS | ۱۶ | ۱۱,۴۰۰,۰۰۰ |
| SN11 | آیسان SN11 – چراغ گرد روکار – قطر ۱۵ | عدد | ۱۵۰۰ | ۱۴ | ۵ (سال) | OSRAM | • • • | ABS + PS | ۶۴ | ۶,۳۰۰,۰۰۰ |

## چراغ مربع روکار – آیسان

Size: SN71 □ 300×52 mm SN51 □ 200×50 mm SN61 □ 150×49 mm

SN71/51/61 ۵ سال گارانتی

| کدکالا | شرح کالا | واحد | شارنوری LUMEN | توان Watt | دوره گارانتی | LED CHIP | دمای رنگ (K) ۳۰۰۰ ۴۰۰۰ ۶۰۰۰ | جنس بدنه | تعداد در کارتن | قیمت (ریال) |
|---|---|---|---|---|---|---|---|---|---|---|
| SN71 | آیسان SN71 – چراغ مربع روکار-۳۰×۳۰ | عدد | ۴۶۰۰ | ۴۴ | ۵ (سال) | OSRAM | • • • | ABS+PS | ۱۶ | ۲۰,۳۰۰,۰۰۰ |
| SN51 | آیسان SN51 – چراغ مربع روکار-۲۰×۲۰ | عدد | ۳۲۰۰ | ۳۲ | ۵ (سال) | OSRAM | • • • | PC+PS | ۳۶ | ۱۱,۱۰۰,۰۰۰ |
| SN61 | آیسان SN61 – چراغ مربع روکار-۱۵×۱۵ | عدد | ۱۵۰۰ | ۱۴ | ۵ (سال) | OSRAM | • • • | ABS+PS | ۶۴ | ۶,۲۰۰,۰۰۰ |

## چراغ مستطیل روکار – آیسان

Size: SN31 500×80×50 mm

SN31 ۵ سال گارانتی

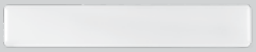

| کدکالا | شرح کالا | واحد | شارنوری LUMEN | توان Watt | دوره گارانتی | LED CHIP | دمای رنگ (K) ۳۰۰۰ ۴۰۰۰ ۶۰۰۰ | جنس بدنه | تعداد در کارتن | قیمت (ریال) |
|---|---|---|---|---|---|---|---|---|---|---|
| SN31 | آیسان SN31 – چراغ مستطیل روکار | عدد | ۳۶۰۰ | ۳۶ | ۵ (سال) | OSRAM | • • • | PC+PS | ۳۰ | ۱۰,۸۰۰,۰۰۰ |

## چراغ روکار قطر ۲۳ – مروارید

Size: DM21/22/24/25/27/28 Ø 225×43 mm  DM23/26 Ø 257×225×52.5 mm

۳-۵ سال گارانتی

DM21/22/23/24/25/28

DM26/27

| کدکالا | شرح کالا | واحد | شارنوری LUMEN | توان Watt | دوره گارانتی | LED CHIP | دمای رنگ (K) ۳۰۰۰ ۴۰۰۰ ۶۰۰۰ | جنس بدنه | تعداد در کارتن | قیمت (ریال) |
|---|---|---|---|---|---|---|---|---|---|---|
| DM21 | مروارید DM21 – چراغ روشنایی روکار | عدد | ۱۵۰۰ | ۱۵ | ۵ (سال) | OSRAM | • • • | ABS + PS | ۲۰ | ۷,۵۰۰,۰۰۰ |
| DM22 | IP65 مروارید DM22 – چراغ روشنایی روکار | عدد | ۱۲۰۰ | ۱۲ | ۳ (سال) | OSRAM | • • • | ABS + PS | ۲۰ | ۸,۳۰۰,۰۰۰ |
| DM23 | مروارید DM23 – چراغ روکار با سنسور حرکتی ماکروویو | عدد | ۱۵۰۰ | ۱۵ | ۵ (سال) | OSRAM | • • • | ABS + PS | ۲۰ | ۱۰,۵۰۰,۰۰۰ |
| DM24 | مروارید DM24 – روشنایی روکار اضطراری MAINTAINED | عدد | ۱۵۰۰ | ۱۵ | ۳ (سال) | OSRAM | • • • | ABS + PS | ۲۰ | ۱۲,۶۰۰,۰۰۰ |
| DM25 | مروارید DM25 – چراغ روکار اضطراری با سنسور حرکتی ماکروویو | عدد | ۱۵۰۰ | ۱۵ | ۳ (سال) | OSRAM | • • • | ABS + PS | ۲۰ | ۱۷,۳۰۰,۰۰۰ |
| DM26 | مروارید DM26 – روشنایی روکار با سنسور حرکتی PIR | عدد | ۱۵۰۰ | ۱۵ | ۵ (سال) | OSRAM | • • • | ABS + PS | ۳۲ | ۱۱,۳۰۰,۰۰۰ |
| DM27 | مروارید DM27 – روکار اضطراری با سنسور حرکتی PIR | عدد | ۱۵۰۰ | ۱۵ | ۳ (سال) | OSRAM | • • • | ABS + PS | ۳۲ | ۱۷,۰۰۰,۰۰۰ |
| DM28 | مروارید DM28 – روکار اضطراری NON-MAINTAINED | عدد | ۱۲۰ | ۱,۲ | ۳ (سال) | OSRAM | • • • | ABS + PS | ۲۰ | ۸,۷۰۰,۰۰۰ |

## چراغ روشنایی توکار قطر ۹ – یاقوت

Size: Ø 90×39 mm
Cut Size: Ø 40-70 mm

۵ سال گارانتی

DY31

| کدکالا | شرح کالا | واحد | شارنوری LUMEN | توان Watt | دوره گارانتی | LED CHIP | دمای رنگ (K) ۳۰۰۰ ۴۰۰۰ ۶۰۰۰ | جنس بدنه | تعداد در کارتن | قیمت (ریال) |
|---|---|---|---|---|---|---|---|---|---|---|
| DY31 | یاقوت DY31 – چراغ سقفی توکار – قطر ۹ | عدد | ۱۲۰۰ | ۱۲ | ۵ (سال) | OSRAM | • • • | AL + PP | ۱۰۰ | ۴,۸۰۰,۰۰۰ |

## چراغ روشنایی توکار قطر ۱۲ – یاقوت

Size: Ø 123×39.9 mm
Cut Size: Ø 60-95 mm

۵ سال گارانتی

DY11

| کدکالا | شرح کالا | واحد | شارنوری LUMEN | توان Watt | دوره گارانتی | LED CHIP | دمای رنگ (K) ۳۰۰۰ ۴۰۰۰ ۶۰۰۰ | جنس بدنه | تعداد در کارتن | قیمت (ریال) |
|---|---|---|---|---|---|---|---|---|---|---|
| DY11 | یاقوت DY11 – چراغ سقفی توکار – قطر ۱۲ | عدد | ۲۰۰۰ | ۱۸ | ۵ (سال) | OSRAM | • • • | AL + PP | ۶۶ | ۷,۲۰۰,۰۰۰ |

## چراغ روشنایی توکار قطر ۱۷ – یاقوت

Size: Ø 174.5×40 mm
Cut Size: Ø 65-140 mm

۵ سال گارانتی | DY21

| کدکالا | شرح کالا | واحد | شارنوری LUMEN | توان Watt | دوره گارانتی | LED CHIP | دمای رنگ (K) ۳۰۰۰ ۴۰۰۰ ۶۰۰۰ | جنس بدنه | تعداد در کارتن | قیمت (ریال) |
|---|---|---|---|---|---|---|---|---|---|---|
| DY21 | یاقوت DY21 – چراغ سقفی توکار- قطر ۱۷ | عدد | ۳۳۰۰ | ۳۰ | ۵ (سال) | OSRAM | • • • | AL + PP | ۲۴ | ۱۱,۲۰۰,۰۰۰ |

## چراغ روشنایی توکار قطر ۲۲ – یاقوت

Size: Ø 224×39 mm
Cut Size: Ø 80-180 mm

۵ سال گارانتی | DY41

| کدکالا | شرح کالا | واحد | شارنوری LUMEN | توان Watt | دوره گارانتی | LED CHIP | دمای رنگ (K) ۳۰۰۰ ۴۰۰۰ ۶۰۰۰ | جنس بدنه | تعداد در کارتن | قیمت (ریال) |
|---|---|---|---|---|---|---|---|---|---|---|
| DY41 | یاقوت DY41 – چراغ سقفی توکار- قطر ۲۲ | عدد | ۴۶۰۰ | ۴۴ | ۵ (سال) | OSRAM | • • • | AL + PP | ۳۲ | ۱۴,۷۰۰,۰۰۰ |

## چراغ دکوراتیو مربع – النا

Size: □ 81×35 mm

۵ سال گارانتی | BE11

| کدکالا | شرح کالا | واحد | شارنوری LUMEN | توان Watt | دوره گارانتی | LED CHIP | دمای رنگ (K) ۳۰۰۰ ۴۰۰۰ ۶۰۰۰ | جنس بدنه | تعداد در کارتن | قیمت (ریال) |
|---|---|---|---|---|---|---|---|---|---|---|
| BE11 | النا BE11 – چراغ دکوراتیو مربع – ۴ طرفه | عدد | ۵۰۰ | ۴ | ۵ (سال) | OSRAM | • • • | PC | ۱۰۰ | ۳,۷۰۰,۰۰۰ |

## چراغ دکوراتیو گرد – النا

Size: Ø 81×35 mm

۵ سال گارانتی | BE21

| کدکالا | شرح کالا | واحد | شارنوری LUMEN | توان Watt | دوره گارانتی | LED CHIP | دمای رنگ (K) ۳۰۰۰ ۴۰۰۰ ۶۰۰۰ | جنس بدنه | تعداد در کارتن | قیمت (ریال) |
|---|---|---|---|---|---|---|---|---|---|---|
| BE21 | النا BE21 – چراغ دکوراتیو گرد – ۴ طرفه | عدد | ۵۰۰ | ۴ | ۵ (سال) | OSRAM | • • • | PC | ۱۰۰ | ۳,۵۰۰,۰۰۰ |

## چراغ توکار ۸×۸ – زمرد

Size: ☐ 110×33 mm
Cut Size: ☐ 80 mm

۵ سال گارانتی | DZ31/32

| کدکالا | شرح کالا | واحد | شارنوری LUMEN | توان Watt | دوره گارانتی | LED CHIP | دمای رنگ (K) ۳۰۰۰ ۴۰۰۰ ۶۰۰۰ | جنس بدنه | تعداد در کارتن | قیمت (ریال) |
|---|---|---|---|---|---|---|---|---|---|---|
| DZ31 | زمرد DZ31 – چراغ روشنایی توکار – مربع ۸×۸ | عدد | ۵۵۰ | ۶ | ۵ (سال) | OSRAM | • • • | ABS + AL | ۶۰ | ۲,۹۰۰,۰۰۰ |
| DZ32 | زمرد DZ32 – توکار – مربع ۸×۸ – بدنه مشکی | عدد | ۵۰۰ | ۶ | ۵ (سال) | OSRAM | • • | ABS + AL | ۶۰ | ۳,۱۰۰,۰۰۰ |

## چراغ توکار ۱۰×۱۰ – زمرد

Size: ☐ 140×47 mm
Cut Size: ☐ 100 mm

۵ سال گارانتی | DZ41/42

| کدکالا | شرح کالا | واحد | شارنوری LUMEN | توان Watt | دوره گارانتی | LED CHIP | دمای رنگ (K) ۳۰۰۰ ۴۰۰۰ ۶۰۰۰ | جنس بدنه | تعداد در کارتن | قیمت (ریال) |
|---|---|---|---|---|---|---|---|---|---|---|
| DZ41 | زمرد DZ41 – چراغ روشنایی توکار – مربع ۱۰×۱۰ | عدد | ۱۱۰۰ | ۱۲ | ۵ (سال) | OSRAM | • • • | ABS + AL | ۳۲ | ۴,۵۰۰,۰۰۰ |
| DZ42 | زمرد DZ42 – توکار – مربع ۱۰×۱۰ – بدنه مشکی | عدد | ۱۰۰۰ | ۱۲ | ۵ (سال) | OSRAM | • • • | ABS + AL | ۳۲ | ۴,۵۰۰,۰۰۰ |

## چراغ توکار ۱۵×۱۵ – زمرد

Size: ☐ 195×44 mm
Cut Size: ☐ 150 mm

۵ سال گارانتی | DZ51/52

| کدکالا | شرح کالا | واحد | شارنوری LUMEN | توان Watt | دوره گارانتی | LED CHIP | دمای رنگ (K) ۳۰۰۰ ۴۰۰۰ ۶۰۰۰ | جنس بدنه | تعداد در کارتن | قیمت (ریال) |
|---|---|---|---|---|---|---|---|---|---|---|
| DZ51 | زمرد DZ51 – چراغ روشنایی توکار – مربع ۱۵×۱۵ | عدد | ۱۴۰۰ | ۱۴ | ۵ (سال) | OSRAM | • • • | ABS | ۳۲ | ۵,۱۰۰,۰۰۰ |
| DZ52 | زمرد DZ52 – توکار – مربع ۱۵×۱۵ – بدنه مشکی | عدد | ۱۲۰۰ | ۱۴ | ۵ (سال) | OSRAM | • • • | ABS | ۳۲ | ۵,۴۰۰,۰۰۰ |

## چراغ توکار ۲۰×۲۰ – زمرد

Size: ☐ 240×39 mm
Cut Size: ☐ 200 mm

۵ سال گارانتی | DZ61/63

| کدکالا | شرح کالا | واحد | شارنوری LUMEN | توان Watt | دوره گارانتی | LED CHIP | دمای رنگ (K) ۳۰۰۰ ۴۰۰۰ ۶۰۰۰ | جنس بدنه | تعداد در کارتن | قیمت (ریال) |
|---|---|---|---|---|---|---|---|---|---|---|
| DZ61 | زمرد DZ61 – چراغ روشنایی توکار – مربع ۲۰×۲۰ | عدد | ۲۲۰۰ | ۲۲ | ۵ (سال) | OSRAM | • • • | ABS | ۳۲ | ۸,۱۰۰,۰۰۰ |
| DZ63 | زمرد DZ63 – توکار – مربع ۲۰×۲۰ – بدنه مشکی | عدد | ۲۰۰۰ | ۲۲ | ۵ (سال) | OSRAM | • • • | ABS | ۳۲ | ۸,۴۰۰,۰۰۰ |

## چراغ روکار ۲۰×۲۰ – زمرد

Size: ☐ 244×45 mm

۵ سال گارانتی | DZ62

| کدکالا | شرح کالا | واحد | شارنوری LUMEN | توان Watt | دوره گارانتی | LED CHIP | دمای رنگ (K) ۳۰۰۰ ۴۰۰۰ ۶۰۰۰ | جنس بدنه | تعداد در کارتن | قیمت (ریال) |
|---|---|---|---|---|---|---|---|---|---|---|
| DZ62 | زمرد DZ62 – چراغ روشنایی روکار – مربع ۲۰×۲۰ | عدد | ۱۸۰۰ | ۱۸ | ۵ (سال) | OSRAM | ● ● ● | ABS | ۳۲ | ۸,۵۰۰,۰۰۰ |

## چراغ توکار ۳۰×۳۰ – زمرد

Size: ☐ 295×44 mm

Cut Size: ☐ 230 mm

۵ سال گارانتی | DZ71 / 73 / 74 / 75

| کدکالا | شرح کالا | واحد | شارنوری LUMEN | توان Watt | دوره گارانتی | LED CHIP | دمای رنگ (K) ۳۰۰۰ ۴۰۰۰ ۶۰۰۰ | جنس بدنه | تعداد در کارتن | قیمت (ریال) |
|---|---|---|---|---|---|---|---|---|---|---|
| DZ71 | زمرد DZ71 – چراغ روشنایی توکار – مربع ۳۰×۳۰ | عدد | ۲۴۰۰ | ۲۴ | ۵ (سال) | OSRAM | ● ● ● | ABS | ۱۶ | ۱۰,۰۰۰,۰۰۰ |
| DZ73 | زمرد DZ73 – چراغ روشنایی توکار – مربع ۳۰×۳۰ | عدد | ۳۴۰۰ | ۳۶ | ۵ (سال) | OSRAM | ● ● ● | ABS | ۱۶ | ۱۱,۴۰۰,۰۰۰ |
| DZ74 | زمرد DZ74 – توکار – مربع ۳۰×۳۰ – بدنه مشکی | عدد | ۲۲۰۰ | ۲۴ | ۵ (سال) | OSRAM | ● ● ● | ABS | ۱۶ | ۹,۶۰۰,۰۰۰ |
| DZ75 | زمرد DZ75 – توکار – مربع ۳۰×۳۰ – بدنه مشکی | عدد | ۳۲۰۰ | ۳۶ | ۵ (سال) | OSRAM | ● ● ● | ABS | ۱۶ | ۱۱,۴۰۰,۰۰۰ |

## چراغ روکار ۳۰×۳۰ – زمرد

Size: ☐ 297×50 mm

۵ سال گارانتی | DZ72

| کدکالا | شرح کالا | واحد | شارنوری LUMEN | توان Watt | دوره گارانتی | LED CHIP | دمای رنگ (K) ۳۰۰۰ ۴۰۰۰ ۶۰۰۰ | جنس بدنه | تعداد در کارتن | قیمت (ریال) |
|---|---|---|---|---|---|---|---|---|---|---|
| DZ72 | زمرد DZ72 – چراغ روشنایی روکار – مربع ۳۰×۳۰ | عدد | ۲۲۰۰ | ۲۲ | ۵ (سال) | OSRAM | ● ● ● | ABS | ۱۶ | ۱۲,۱۰۰,۰۰۰ |

## چراغ توکار – آفتاب

Size: ☐ 595×13.8 mm

۳ سال گارانتی | OT11

| کدکالا | شرح کالا | واحد | شارنوری LUMEN | توان Watt | دوره گارانتی | LED CHIP | دمای رنگ (K) ۳۰۰۰ ۴۰۰۰ ۶۰۰۰ | جنس بدنه | تعداد در کارتن | قیمت (ریال) |
|---|---|---|---|---|---|---|---|---|---|---|
| OT11 | آفتاب OT11 – چراغ اداری توکار – ۶۰×۶۰ | عدد | ۵۰۰۰ | ۴۵ | ۳ (سال) | OSRAM | ● ● ● | AL | ۱ | ۴۲,۰۰۰,۰۰۰ |

## چراغ توکار ۶۰×۶۰ – درفام

Size : ☐ 595×70 mm

۵ سال گارانتی | OF41/44/46/47/48

| کدکالا | شرح کالا | واحد | شارنوری LUMEN | توان Watt | دوره گارانتی | LED CHIP | دمای رنگ (K) ۳۰۰۰ ۴۰۰۰ ۶۰۰۰ | جنس بدنه | تعداد در کارتن | قیمت (ریال) |
|---|---|---|---|---|---|---|---|---|---|---|
| OF41 | درفام OF41 – چراغ اداری توکار – ۶۰×۶۰ | عدد | ۶۰۰۰ | ۵۰ | ۵ (سال) | OSRAM | • • • | ABS + PS | ۵ | ۲۵,۲۰۰,۰۰۰ |
| OF44 | درفام OF44 – چراغ اداری توکار – ۶۰×۶۰ | عدد | ۵۲۰۰ | ۵۰ | ۵ (سال) | OSRAM | • • • | ABS + PS | ۵ | ۲۴,۵۰۰,۰۰۰ |
| OF46 | درفام OF46 – چراغ اداری توکار – ۶۰×۶۰ | عدد | ۴۶۰۰ | ۴۴ | ۵ (سال) | OSRAM | • • • | ABS + PS | ۵ | ۲۳,۵۰۰,۰۰۰ |
| OF47 | درفام OF47 – چراغ اداری توکار – ۶۰×۶۰ | عدد | ۷۲۰۰ | ۷۲ | ۵ (سال) | OSRAM | • • • | ABS + PS | ۵ | ۲۶,۰۰۰,۰۰۰ |
| OF48 | درفام OF48 – چراغ اداری توکار – ۶۰×۶۰ | عدد | ۹۵۰۰ | ۹۰ | ۵ (سال) | OSRAM | • • • | ABS + PS | ۵ | ۳۶,۶۰۰,۰۰۰ |

## چراغ روکار ۶۰×۶۰ – درفام

Size : ☐ 615×80 mm

۵ سال گارانتی | OF51/54/56/57/58

| کدکالا | شرح کالا | واحد | شارنوری LUMEN | توان Watt | دوره گارانتی | LED CHIP | دمای رنگ (K) ۳۰۰۰ ۴۰۰۰ ۶۰۰۰ | جنس بدنه | تعداد در کارتن | قیمت (ریال) |
|---|---|---|---|---|---|---|---|---|---|---|
| OF51 | درفام OF51 – چراغ اداری روکار – ۶۰×۶۰ | عدد | ۶۰۰۰ | ۵۰ | ۵ (سال) | OSRAM | • • • | ABS + PS+ST37 | ۴ | ۳۹,۶۰۰,۰۰۰ |
| OF54 | درفام OF54 – چراغ اداری روکار – ۶۰×۶۰ | عدد | ۵۲۰۰ | ۵۰ | ۵ (سال) | OSRAM | • • • | ABS + PS+ST37 | ۴ | ۳۸,۶۰۰,۰۰۰ |
| OF56 | درفام OF56 – چراغ اداری روکار – ۶۰×۶۰ | عدد | ۴۶۰۰ | ۴۴ | ۵ (سال) | OSRAM | • • • | ABS + PS+ST37 | ۴ | ۳۷,۲۰۰,۰۰۰ |
| OF57 | درفام OF57 – چراغ اداری روکار – ۶۰×۶۰ | عدد | ۷۲۰۰ | ۷۲ | ۵ (سال) | OSRAM | • • • | ABS + PS+ST37 | ۴ | ۳۹,۵۰۰,۰۰۰ |
| OF58 | درفام OF58 – چراغ اداری روکار – ۶۰×۶۰ | عدد | ۹۵۰۰ | ۹۰ | ۵ (سال) | OSRAM | • • • | ABS + PS+ST37 | ۴ | ۵۲,۰۰۰,۰۰۰ |

## چراغ اداری توکار – سورنا

Size : ☐ 595×40.5 mm

۵ سال گارانتی | OS21/22/31/32/36

| کدکالا | شرح کالا | واحد | شارنوری LUMEN | توان Watt | دوره گارانتی | LED CHIP | دمای رنگ (K) ۳۰۰۰ ۴۰۰۰ ۶۰۰۰ | جنس بدنه | تعداد در کارتن | قیمت (ریال) |
|---|---|---|---|---|---|---|---|---|---|---|
| OS21 | سورنا OS21 – چراغ اداری توکار – ۶۰×۶۰ | عدد | ۵۵۰۰ | ۵۰ | ۵ (سال) | OSRAM | • • • | ST37 + ABS | ۶ | ۱۹,۶۰۰,۰۰۰ |
| OS22 | سورنا OS22 – چراغ اداری توکار – ۶۰×۶۰ | عدد | ۶۵۰۰ | ۵۰ | ۵ (سال) | OSRAM | • • • | ST37 + ABS | ۶ | ۲۳,۱۰۰,۰۰۰ |
| OS31 | سورنا OS31 – چراغ اداری توکار – ۶۰×۶۰ (پلاس) | عدد | ۵۵۰۰ | ۵۰ | ۵ (سال) | OSRAM | • • • | ST37 + ABS | ۶ | ۲۲,۸۰۰,۰۰۰ |
| OS32 | سورنا OS32 – چراغ اداری توکار – ۶۰×۶۰ (پلاس) | عدد | ۷۰۰۰ | ۵۰ | ۵ (سال) | OSRAM | • • • | ST37 + ABS | ۶ | ۲۶,۰۰۰,۰۰۰ |
| OS36 | سورنا OS36 – چراغ اداری توکار – ۶۰×۶۰ (پلاس) | عدد | ۵۰۰۰ | ۳۶ | ۵ (سال) | OSRAM | • • • | ST37 + ABS | ۶ | ۲۵,۵۰۰,۰۰۰ |

## چراغ اداری توکار – سارینا

Size : ☐ 595×52 mm

۵ سال گارانتی | OR21 / 24

| کدکالا | شرح کالا | واحد | شارنوری LUMEN | توان Watt | دوره گارانتی | LED CHIP | دمای رنگ (K) ۳۰۰۰ ۴۰۰۰ ۶۰۰۰ | جنس بدنه | تعداد در کارتن | قیمت (ریال) |
|---|---|---|---|---|---|---|---|---|---|---|
| OR21 | سارینا OR21 – چراغ اداری توکار – ۶۰×۶۰ | عدد | ۵۴۰۰ | ۴۸ | ۵ (سال) | OSRAM | ● ● ● | PP+ABS | ۶ | ۲۴,۹۰۰,۰۰۰ |
| OR24 | سارینا OR24 – چراغ اداری توکار – ۶۰×۶۰ | عدد | ۷۶۰۰ | ۷۲ | ۵ (سال) | OSRAM | ● ● ● | PP+ABS | ۶ | ۲۸,۷۰۰,۰۰۰ |

## چراغ توکار اتاق تمیز – تابان

Size : ☐ 572×80 mm
Cut Size: ☐ 530 mm

۳ سال گارانتی | TB11 / 21

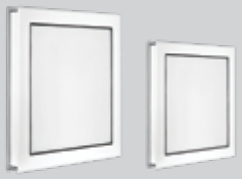

| کدکالا | شرح کالا | واحد | شارنوری LUMEN | توان Watt | دوره گارانتی | LED CHIP | دمای رنگ (K) ۳۰۰۰ ۴۰۰۰ ۶۰۰۰ | جنس بدنه | تعداد در کارتن | قیمت (ریال) |
|---|---|---|---|---|---|---|---|---|---|---|
| TB11 | تابان TB11 – چراغ اداری اتاق تمیز – ۶۰×۶۰ | عدد | ۴۸۰۰ | ۵۰ | ۳ (سال) | OSRAM | ● ● ● | ABS + ST37 | ۱ | استعلام |
| TB21 | تابان TB21 – چراغ اداری اتاق تمیز – ۳۰×۳۰ | عدد | ۲۲۰۰ | ۲۲ | ۳ (سال) | OSRAM | ● ● ● | ABS + ST37 | ۱ | استعلام |

## چراغ توکار ۶۰×۶۰ – دینا

Size : ☐ 595×56.5 mm

۵ سال گارانتی | OA12 / 14

| کدکالا | شرح کالا | واحد | شارنوری LUMEN | توان Watt | دوره گارانتی | LED CHIP | دمای رنگ (K) ۳۰۰۰ ۴۰۰۰ ۶۰۰۰ | جنس بدنه | تعداد در کارتن | قیمت (ریال) |
|---|---|---|---|---|---|---|---|---|---|---|
| OA12 | دینا OA12 – چراغ اداری توکار – ۶۰×۶۰ | عدد | ۵۲۰۰ | ۵۰ | ۵ (سال) | OSRAM | ● ● ● | ABS | ۵ | ۲۷,۲۰۰,۰۰۰ |
| OA14 | دینا OA14 – چراغ اداری توکار – ۶۰×۶۰ | عدد | ۴۴۰۰ | ۴۴ | ۵ (سال) | OSRAM | ● ● ● | ABS | ۵ | ۲۳,۷۰۰,۰۰۰ |

## چراغ روکار ۶۰×۶۰ – دینا

Size : ☐ 610×60 mm

۵ سال گارانتی | OA22 / 24

| کدکالا | شرح کالا | واحد | شارنوری LUMEN | توان Watt | دوره گارانتی | LED CHIP | دمای رنگ (K) ۳۰۰۰ ۴۰۰۰ ۶۰۰۰ | جنس بدنه | تعداد در کارتن | قیمت (ریال) |
|---|---|---|---|---|---|---|---|---|---|---|
| OA22 | دینا OA22 – چراغ اداری روکار – ۶۰×۶۰ | عدد | ۵۲۰۰ | ۵۰ | ۵ (سال) | OSRAM | ● ● ● | ABS + ST37 | ۴ | ۳۴,۳۰۰,۰۰۰ |
| OA24 | دینا OA24 – چراغ اداری روکار – ۶۰×۶۰ | عدد | ۴۴۰۰ | ۴۴ | ۵ (سال) | OSRAM | ● ● ● | ABS + ST37 | ۴ | ۳۱,۸۰۰,۰۰۰ |

## چراغ توکار ۶۰×۶۰ - تیوان

Size : ☐ 594×23 mm

۵ سال گارانتی | ON11

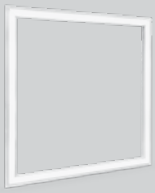

| کدکالا | شرح کالا | واحد | شارنوری LUMEN | توان Watt | دوره گارانتی | LED CHIP | دمای رنگ (K) ۳۰۰۰ ۴۰۰۰ ۶۰۰۰ | جنس بدنه | تعداد در کارتن | قیمت (ریال) |
|---|---|---|---|---|---|---|---|---|---|---|
| ON11 | تیوان ON11 - چراغ اداری توکار - ۶۰×۶۰ | عدد | ۳۵۰۰ | ۴۴ | ۵ (سال) | OSRAM | ● ● ● | AL+PC | ۱ | ۱۹,۵۰۰,۰۰۰ |

## چراغ توکار ۶۰×۶۰ - درین

Size : ☐ 595×57 mm

۵ سال گارانتی | OD14 / 15

| کدکالا | شرح کالا | واحد | شارنوری LUMEN | توان Watt | دوره گارانتی | LED CHIP | دمای رنگ (K) ۳۰۰۰ ۴۰۰۰ ۶۰۰۰ | جنس بدنه | تعداد در کارتن | قیمت (ریال) |
|---|---|---|---|---|---|---|---|---|---|---|
| OD14 | درین OD14 - چراغ اداری توکار - ۶۰×۶۰ | عدد | ۵۰۰۰ | ۵۰ | ۵ (سال) | OSRAM | ● ● ● | ABS + PS | ۵ | ۲۲,۴۰۰,۰۰۰ |
| OD15 | درین OD15 - چراغ اداری توکار - ۶۰×۶۰ | عدد | ۶۵۰۰ | ۶۵ | ۵ (سال) | OSRAM | ● ● ● | ABS + PS | ۵ | ۲۷,۹۰۰,۰۰۰ |

## چراغ توکار ۳۰×۱۲۰ - درین

Size : 1195×295×55 mm

۵ سال گارانتی | OD21

| کدکالا | شرح کالا | واحد | شارنوری LUMEN | توان Watt | دوره گارانتی | LED CHIP | دمای رنگ (K) ۳۰۰۰ ۴۰۰۰ ۶۰۰۰ | جنس بدنه | تعداد در کارتن | قیمت (ریال) |
|---|---|---|---|---|---|---|---|---|---|---|
| OD21 | درین OD21 - چراغ اداری توکار - ۳۰×۱۲۰ | عدد | ۴۴۰۰ | ۴۸ | ۵ (سال) | OSRAM | ● ● ● | ABS + ST37 | ۱ | ۳۸,۸۰۰,۰۰۰ |

## چراغ روکار ۳۰×۱۲۰ - درین

Size : 1200×300×58 mm

۵ سال گارانتی | OD71

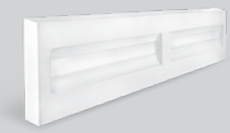

| کدکالا | شرح کالا | واحد | شارنوری LUMEN | توان Watt | دوره گارانتی | LED CHIP | دمای رنگ (K) ۳۰۰۰ ۴۰۰۰ ۶۰۰۰ | جنس بدنه | تعداد در کارتن | قیمت (ریال) |
|---|---|---|---|---|---|---|---|---|---|---|
| OD71 | درین OD71 - چراغ اداری روکار - ۳۰×۱۲۰ | عدد | ۴۴۰۰ | ۴۸ | ۵ (سال) | OSRAM | ● ● ● | ABS + ST37 | ۱ | ۴۸,۲۰۰,۰۰۰ |

## چراغ توکار قطر ۲۰ - نورا

Size: Ø 230×36 mm
Cut Size: Ø 210 mm

۵ سال گارانتی | DR12 / 13

| کدکالا | شرح کالا | واحد | شارنوری LUMEN | توان Watt | دوره گارانتی | LED CHIP | دمای رنگ (K) ۳۰۰۰ ۴۰۰۰ ۶۰۰۰ | جنس بدنه | تعداد در کارتن | قیمت (ریال) |
|---|---|---|---|---|---|---|---|---|---|---|
| DR12 | نورا DR12 - چراغ روشنایی توکار - زاویه ۹۰ و ۶۰ | عدد | ۴۶۰۰ | ۳۶ | ۵ (سال) | OSRAM | ● ● ● | AL + PC | ۲۰ | ۱۲,۶۰۰,۰۰۰ |
| DR13 | نورا DR13 - توکار - زاویه ۹۰ و ۶۰ - بدنه مشکی | عدد | ۴۶۰۰ | ۳۶ | ۵ (سال) | OSRAM | ● ● ● | AL + PC | ۲۰ | ۱۲,۹۰۰,۰۰۰ |

## چراغ توکار قطر ۱۵ - نورا

Size: Ø 180×41.5 mm
Cut Size: Ø 160 mm

۵ سال گارانتی | DR21 / 22

| کدکالا | شرح کالا | واحد | شارنوری LUMEN | توان Watt | دوره گارانتی | LED CHIP | دمای رنگ (K) ۳۰۰۰ ۴۰۰۰ ۶۰۰۰ | جنس بدنه | تعداد در کارتن | قیمت (ریال) |
|---|---|---|---|---|---|---|---|---|---|---|
| DR21 | نورا DR21 - چراغ روشنایی توکار - زاویه ۹۰ | عدد | ۲۸۰۰ | ۲۴ | ۵ (سال) | OSRAM | ● ● ● | AL + PC | ۲۸ | ۸,۳۰۰,۰۰۰ |
| DR22 | نورا DR22 - توکار - زاویه ۹۰ - بدنه مشکی | عدد | ۲۸۰۰ | ۲۴ | ۵ (سال) | OSRAM | ● ● ● | AL + PC | ۲۸ | ۸,۳۰۰,۰۰۰ |

## چراغ توکار قطر ۱۲ - نورا

Size: Ø 140×41.5 mm
Cut Size: Ø 130 mm

۵ سال گارانتی | DR31 / 32

| کدکالا | شرح کالا | واحد | شارنوری LUMEN | توان Watt | دوره گارانتی | LED CHIP | دمای رنگ (K) ۳۰۰۰ ۴۰۰۰ ۶۰۰۰ | جنس بدنه | تعداد در کارتن | قیمت (ریال) |
|---|---|---|---|---|---|---|---|---|---|---|
| DR31 | نورا DR31 - چراغ روشنایی توکار - زاویه ۹۰ | عدد | ۲۰۰۰ | ۱۶ | ۵ (سال) | OSRAM | ● ● ● | AL + PC | ۴۲ | ۷,۱۰۰,۰۰۰ |
| DR32 | نورا DR32 - توکار - زاویه ۹۰ - بدنه مشکی | عدد | ۲۰۰۰ | ۱۶ | ۵ (سال) | OSRAM | ● ● ● | AL + PC | ۴۲ | ۷,۱۰۰,۰۰۰ |

## چراغ روکار – دیبا

Size: WA01 345×75×27 mm  WA11 590×75×27 mm  WA21 1075×75×27 mm
Size: WA41 345×75×37 mm  WA51 590×75×37 mm

۵ سال گارانتی | WA01/11/21/41/51

| کدکالا | شرح کالا | واحد | شارنوری LUMEN | توان Watt | دوره گارانتی | LED CHIP | دمای رنگ (K) ۳۰۰۰ ۴۰۰۰ ۶۰۰۰ | جنس بدنه | تعداد در کارتن | قیمت (ریال) |
|---|---|---|---|---|---|---|---|---|---|---|
| WA01 | دیبا WA01 – چراغ روشنایی روکار | عدد | ۱۲۰۰ | ۱۲ | ۵ (سال) | OSRAM | • • • | ABS + PC + AL | ۵۶ | ۴,۹۰۰,۰۰۰ |
| WA11 | دیبا WA11 – چراغ روشنایی روکار | عدد | ۲۴۰۰ | ۲۴ | ۵ (سال) | OSRAM | • • • | ABS + PC + AL | ۴۰ | ۷,۹۰۰,۰۰۰ |
| WA21 | دیبا WA21 – چراغ روشنایی روکار | عدد | ۴۸۰۰ | ۴۸ | ۵ (سال) | OSRAM | • • • | ABS + PC + AL | ۱۸ | ۱۴,۸۰۰,۰۰۰ |
| WA41 | دیبا WA41 – چراغ روکار با سنسور حرکتی PIR | عدد | ۱۲۰۰ | ۱۲ | ۵ (سال) | OSRAM | • • • | ABS + PC + AL | ۴۰ | ۱۰,۱۰۰,۰۰۰ |
| WA51 | دیبا WA51 – چراغ روکار با سنسور حرکتی PIR | عدد | ۲۴۰۰ | ۲۴ | ۵ (سال) | OSRAM | • • • | ABS + PC + AL | ۳۲ | ۱۱,۰۰۰,۰۰۰ |

## چراغ خطی روکار – هلنا

Size: WH21/22 500×35×9.5 mm  WH31/32 1000×35×9.5 mm

۵ سال گارانتی | WH21/22/31/32

| کدکالا | شرح کالا | واحد | شارنوری LUMEN | توان Watt | دوره گارانتی | LED CHIP | دمای رنگ (K) ۳۰۰۰ ۴۰۰۰ ۶۰۰۰ | جنس بدنه | تعداد در کارتن | قیمت (ریال) |
|---|---|---|---|---|---|---|---|---|---|---|
| WH21 | هلنا WH21 – چراغ خطی طول نیم متر | عدد | ۶۰۰ | ۶ | ۵ (سال) | OSRAM | • • • | PC | ۱۶ | ۲,۶۰۰,۰۰۰ |
| WH22 | هلنا WH22 – چراغ خطی طول نیم متر | عدد | ۱۰۰۰ | ۹ | ۵ (سال) | OSRAM | • • • | PC | ۱۶ | ۲,۷۰۰,۰۰۰ |
| WH31 | هلنا WH31 – چراغ خطی طول یک متر | عدد | ۱۲۰۰ | ۱۲ | ۵ (سال) | OSRAM | • • • | PC | ۸ | ۴,۲۰۰,۰۰۰ |
| WH32 | هلنا WH32 – چراغ خطی طول یک متر | عدد | ۲۰۰۰ | ۱۸ | ۵ (سال) | OSRAM | • • • | PC | ۸ | ۴,۹۰۰,۰۰۰ |

## چراغ خطی روکار – درنا

Size: DT01 256×41×38 mm  DT11 503×41×38 mm  DT11 1000×41×38 mm

۵ سال گارانتی | DT01/11/21

| کدکالا | شرح کالا | واحد | شارنوری LUMEN | توان Watt | دوره گارانتی | LED CHIP | دمای رنگ (K) ۳۰۰۰ ۴۰۰۰ ۶۰۰۰ | جنس بدنه | تعداد در کارتن | قیمت (ریال) |
|---|---|---|---|---|---|---|---|---|---|---|
| DT01 | درنا DT01 – چراغ خطی روکار | عدد | ۸۰۰ | ۸ | ۵ (سال) | OSRAM | • • • | ABS + PC | ۸۱ | ۳,۹۰۰,۰۰۰ |
| DT11 | درنا DT11 – چراغ خطی روکار | عدد | ۱۵۰۰ | ۱۵ | ۵ (سال) | OSRAM | • • • | ABS + PC | ۴۰ | ۶,۵۰۰,۰۰۰ |
| DT21 | درنا DT21 – چراغ خطی روکار | عدد | ۳۰۰۰ | ۳۰ | ۵ (سال) | OSRAM | • • • | ABS + PC | ۲۵ | ۱۲,۷۰۰,۰۰۰ |

## چراغ روکار – کارن

Size: KA01 500×73×79 mm  KA11/12/13 980×73×79 mm  KA21/22 310×73×70 mm

KA01/11/12/13/21 | ۳ سال گارانتی

| کدکالا | شرح کالا | واحد | شارنوری LUMEN | توان Watt | دوره گارانتی | LED CHIP | دمای رنگ (K) ۳۰۰۰ ۴۰۰۰ ۶۰۰۰ | جنس بدنه | تعداد در کارتن | قیمت (ریال) |
|---|---|---|---|---|---|---|---|---|---|---|
| KA01 | IP65 کارن KA11 – چراغ خطی روکار | عدد | ۲۴۰۰ | ۲۴ | ۳ (سال) | OSRAM | ● ● ● | PC + AL | ۲۴ | ۱۲,۴۰۰,۰۰۰ |
| KA11 | IP65 کارن KA11 – چراغ خطی روکار | عدد | ۴۸۰۰ | ۴۸ | ۳ (سال) | OSRAM | ● ● ● | PC + AL | ۱۲ | ۲۲,۳۰۰,۰۰۰ |
| KA12 | IP65 کارن KA12 – چراغ خطی روکار با سنسور حرکتی ماکروویو | عدد | ۵۲۰۰ | ۵۲ | ۳ (سال) | OSRAM | ● ● ● | PC + AL | ۱۶ | ۲۷,۷۰۰,۰۰۰ |
| KA13 | IP65 کارن KA13 – چراغ خطی روکار اضطراری با سنسور حرکتی ماکروویو | عدد | ۵۲۰۰ | ۵۲ | ۳ (سال) | OSRAM | ● ● ● | PC + AL | ۱۲ | ۴۹,۰۰۰,۰۰۰ |
| KA21 | کارن KA21 – چراغ خطی روکار اضطراری Maintained | عدد | ۱۲۰۰ | ۱۲ | ۳ (سال) | OSRAM | ● ● ● | PC + AL | ۲۸ | ۲۸,۵۰۰,۰۰۰ |

## چراغ خطی توکار – درنیکا

Size: WL51 1016×24×30 mm  WL02 537×75×44 mm  WL12 1025×75×44 mm
Cut width: 20 mm  60 mm  WL22 1520×75×44 mm  WL32 539×531 mm

WL02/12/22/32/51 | ۵ سال گارانتی

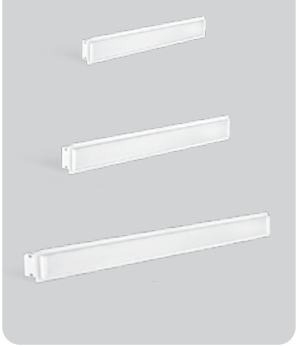

| کدکالا | شرح کالا | واحد | شارنوری LUMEN | توان Watt | دوره گارانتی | LED CHIP | دمای رنگ (K) ۳۰۰۰ ۴۰۰۰ ۶۰۰۰ | جنس بدنه | تعداد در کارتن | قیمت (ریال) |
|---|---|---|---|---|---|---|---|---|---|---|
| WL02 | درنیکا WL02 – چراغ خطی توکار – عرض ۵,۵ | عدد | ۲۰۰۰ | ۲۲ | ۵ (سال) | OSRAM | ● ● ● | AL + PC | | ۱۰,۸۰۰,۰۰۰ |
| WL12 | درنیکا WL12 – چراغ خطی توکار – عرض ۵,۵ | عدد | ۴۰۰۰ | ۴۴ | ۵ (سال) | OSRAM | ● ● ● | AL + PC | | ۲۰,۴۰۰,۰۰۰ |
| WL22 | درنیکا WL22 – چراغ خطی توکار – عرض ۵,۵ | عدد | ۶۰۰۰ | ۶۵ | ۵ (سال) | OSRAM | ● ● ● | AL + PC | | ۳۰,۰۰۰,۰۰۰ |
| WL32 | درنیکا WL32 – چراغ خطی توکار عرض ۵,۵ – گوشه ۹۰ | عدد | ۴۰۰۰ | ۴۴ | ۵ (سال) | OSRAM | ● ● ● | AL + PC | | ۲۲,۰۰۰,۰۰۰ |
| WL51 | درنیکا WL51 – چراغ خطی توکار – عرض ۱,۵ | متر | ۲۰۰۰ | ۲۲ | ۵ (سال) | OSRAM | ● ● ● | AL + PC | | ۱۲,۵۰۰,۰۰۰ |

## چراغ خطی توکار عرض ۳,۵ – لیان

Size: 1021×35×50 mm
Cut width: 40 mm

LY11/LY12 | ۵ سال گارانتی

| کدکالا | شرح کالا | واحد | شارنوری LUMEN | توان Watt | دوره گارانتی | LED CHIP | دمای رنگ (K) ۳۰۰۰ ۴۰۰۰ ۶۰۰۰ | جنس بدنه | تعداد در کارتن | قیمت (ریال) |
|---|---|---|---|---|---|---|---|---|---|---|
| LY11 | لیان LY11 – چراغ خطی توکار – عرض ۳,۵ | متر | ۲۰۰۰ | ۲۲ | ۵ (سال) | OSRAM | ● ● ● | AL+PC | | ۱۶,۹۰۰,۰۰۰ |
| LY12 | لیان LY12 – چراغ خطی توکار – عرض ۳,۵ | متر | ۴۰۰۰ | ۴۴ | ۵ (سال) | OSRAM | ● ● ● | AL+PC | | ۱۹,۰۰۰,۰۰۰ |

## چراغ خطی توکار عرض ۵,۵ – لیان

Size : 1017×69×53 mm
Cut width: 60 mm

۵ سال گارانتی | NP50

| کدکالا | شرح کالا | واحد | شارنوری LUMEN | توان Watt | دوره گارانتی | LED CHIP | دمای رنگ (K) ۳۰۰۰ ۴۰۰۰ ۶۰۰۰ | جنس بدنه | تعداد در کارتن | قیمت (ریال) |
|---|---|---|---|---|---|---|---|---|---|---|
| NP50 | لیان NP50 – چراغ خطی توکار – عرض ۵,۵ | عدد | ۴۰۰۰ | ۴۴ | ۵ (سال) | OSRAM | ● ● ● | AL+PC | | ۲۴,۸۰۰,۰۰۰ |
| NP50 | لیان NP50 – چراغ خطی توکار – عرض ۵,۵ – مشکی | عدد | ۴۰۰۰ | ۴۴ | ۵ (سال) | OSRAM | ● ● ● | AL+PC | | ۲۴,۸۰۰,۰۰۰ |

## چراغ خطی روکار عرض ۵,۵ – لیان

Size : 1009×55×53 mm

۵ سال گارانتی | NP60

| کدکالا | شرح کالا | واحد | شارنوری LUMEN | توان Watt | دوره گارانتی | LED CHIP | دمای رنگ (K) ۳۰۰۰ ۴۰۰۰ ۶۰۰۰ | جنس بدنه | تعداد در کارتن | قیمت (ریال) |
|---|---|---|---|---|---|---|---|---|---|---|
| NP60 | لیان NP60 – چراغ خطی روکار – عرض ۵,۵ | عدد | ۴۰۰۰ | ۴۴ | ۵ (سال) | OSRAM | ● ● ● | AL+PC | | ۲۵,۱۰۰,۰۰۰ |
| NP60 | لیان NP60 – چراغ خطی روکار – عرض ۵,۵ – مشکی | عدد | ۴۰۰۰ | ۴۴ | ۵ (سال) | OSRAM | ● ● ● | AL+PC | | ۲۵,۱۰۰,۰۰۰ |

## چراغ خطی آویز عرض ۵,۵ – لیان

Size : 1009×55×53 mm

۵ سال گارانتی | NP61

| کدکالا | شرح کالا | واحد | شارنوری LUMEN | توان Watt | دوره گارانتی | LED CHIP | دمای رنگ (K) ۳۰۰۰ ۴۰۰۰ ۶۰۰۰ | جنس بدنه | تعداد در کارتن | قیمت (ریال) |
|---|---|---|---|---|---|---|---|---|---|---|
| NP61 | لیان NP61 – چراغ خطی آویز – عرض ۵,۵ | عدد | ۴۰۰۰ | ۴۴ | ۵ (سال) | OSRAM | ● ● ● | AL+PC | | ۳۱,۰۰۰,۰۰۰ |
| NP61 | لیان NP61 – چراغ خطی آویز – عرض ۵,۵ – مشکی | عدد | ۴۰۰۰ | ۴۴ | ۵ (سال) | OSRAM | ● ● ● | AL+PC | | ۳۱,۰۰۰,۰۰۰ |

## چراغ خطی توکار عرض ۷,۵ – لیان

Size : NS11 1032×76×107 mm
Cut width: 80 mm

۵ سال گارانتی | NS11 / 41

| کدکالا | شرح کالا | واحد | شارنوری LUMEN | توان Watt | دوره گارانتی | LED CHIP | دمای رنگ (K) ۳۰۰۰ ۴۰۰۰ ۶۰۰۰ | جنس بدنه | تعداد در کارتن | قیمت (ریال) |
|---|---|---|---|---|---|---|---|---|---|---|
| NS11 | لیان NS11 – چراغ خطی توکار – عرض ۷,۵ | متر | ۳۳۰۰ | ۳۶ | ۵ (سال) | OSRAM | ● ● ● | AL + PC | | ۳۷,۲۰۰,۰۰۰ |
| NS41 | لیان NS41 – چراغ خطی توکار – گوشه ۹۰ – عرض ۷,۵ | عدد | ۳۰۰۰ | ۳۲ | ۵ (سال) | OSRAM | ● ● ● | AL + PC | | ۳۷,۰۰۰,۰۰۰ |

## چراغ خطی روکار عرض ۷٫۵ – لیان

Size: NS21 1005×76×90.5 mm

۵ سال گارانتی | NS21/51

| کدکالا | شرح کالا | واحد | شارنوری LUMEN | توان Watt | دوره گارانتی | LED CHIP | دمای رنگ (K) ۳۰۰۰ ۴۰۰۰ ۶۰۰۰ | جنس بدنه | تعداد در کارتن | قیمت (ریال) |
|---|---|---|---|---|---|---|---|---|---|---|
| NS21 | لیان NS21 – چراغ خطی روکار – عرض ۷٫۵ | متر | ۳۳۰۰ | ۳۶ | ۵ (سال) | OSRAM | ● ● ● | AL + PC | | ۳۵,۱۰۰,۰۰۰ |
| NS51 | لیان NS51 – چراغ خطی روکار – گوشه۹۰ – عرض ۷٫۵ | عدد | ۳۰۰۰ | ۳۲ | ۵ (سال) | OSRAM | ● ● ● | AL + PC | | ۳۵,۱۰۰,۰۰۰ |

## چراغ خطی آویز عرض ۷٫۵ – لیان

Size: 1005×76×90.5 mm

۵ سال گارانتی | NS31

| کدکالا | شرح کالا | واحد | شارنوری LUMEN | توان Watt | دوره گارانتی | LED CHIP | دمای رنگ (K) ۳۰۰۰ ۴۰۰۰ ۶۰۰۰ | جنس بدنه | تعداد در کارتن | قیمت (ریال) |
|---|---|---|---|---|---|---|---|---|---|---|
| NS31 | لیان NS31 – چراغ خطی آویز – عرض ۷٫۵ | عدد | ۳۳۰۰ | ۳۶ | ۵ (سال) | OSRAM | ● ● ● | AL + PC | | ۴۱,۲۰۰,۰۰۰ |

## چراغ خطی توکار عرض ۹٫۵ – لیان

Size: NE11 1030×96×107 mm

Cut width: 100 mm

۵ سال گارانتی | NE11/41

| کدکالا | شرح کالا | واحد | شارنوری LUMEN | توان Watt | دوره گارانتی | LED CHIP | دمای رنگ (K) ۳۰۰۰ ۴۰۰۰ ۶۰۰۰ | جنس بدنه | تعداد در کارتن | قیمت (ریال) |
|---|---|---|---|---|---|---|---|---|---|---|
| NE11 | لیان NE11 – چراغ خطی توکار – عرض ۹٫۵ | متر | ۴۸۰۰ | ۴۸ | ۵ (سال) | OSRAM | ● ● ● | AL + PC | | ۴۱,۰۰۰,۰۰۰ |
| NE41 | لیان NE41 – چراغ خطی توکار – گوشه۹۰ – عرض ۹٫۵ | عدد | ۴۴۰۰ | ۴۴ | ۵ (سال) | OSRAM | ● ● ● | AL + PC | | ۴۱,۵۰۰,۰۰۰ |

## چراغ خطی روکار عرض ۹٫۵ – لیان

Size: NE21 1005×96×90.5 mm

۵ سال گارانتی | NE21/51

| کدکالا | شرح کالا | واحد | شارنوری LUMEN | توان Watt | دوره گارانتی | LED CHIP | دمای رنگ (K) ۳۰۰۰ ۴۰۰۰ ۶۰۰۰ | جنس بدنه | تعداد در کارتن | قیمت (ریال) |
|---|---|---|---|---|---|---|---|---|---|---|
| NE21 | لیان NE21 – چراغ خطی روکار – عرض ۹٫۵ | متر | ۴۸۰۰ | ۴۸ | ۵ (سال) | OSRAM | ● ● ● | AL + PC | | ۳۸,۵۰۰,۰۰۰ |
| NE51 | لیان NE51 – چراغ خطی روکار – گوشه۹۰ – عرض ۹٫۵ | عدد | ۴۴۰۰ | ۴۴ | ۵ (سال) | OSRAM | ● ● ● | AL + PC | | ۳۸,۴۰۰,۰۰۰ |

## چراغ خطی آویز عرض ۹,۵ – لیان

Size : 1005×96×90.5 mm

۵ سال گارانتی | NE31

| کدکالا | شرح کالا | واحد | شارنوری LUMEN | توان Watt | دوره گارانتی | LED CHIP | دمای رنگ (K) ۳۰۰۰ ۴۰۰۰ ۶۰۰۰ | جنس بدنه | تعداد در کارتن | قیمت (ریال) |
|---|---|---|---|---|---|---|---|---|---|---|
| NE31 | لیان NE31 – چراغ خطی آویز – عرض ۹,۵ | عدد | ۴۸۰۰ | ۴۸ | ۵ (سال) | OSRAM | ● ● ● | AL + PC | | ۴۴,۵۰۰,۰۰۰ |

## چراغ آویز – درناز

Size : WD11/12 562×82×62 mm WD21/22 1091×82×62 mm WD31/32 1620×82×62 mm

۵ سال گارانتی | WD11/21/31/12/22/32

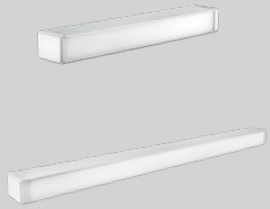

| کدکالا | شرح کالا | واحد | شارنوری LUMEN | توان Watt | دوره گارانتی | LED CHIP | دمای رنگ (K) ۳۰۰۰ ۴۰۰۰ ۶۰۰۰ | جنس بدنه | تعداد در کارتن | قیمت (ریال) |
|---|---|---|---|---|---|---|---|---|---|---|
| WD11 | درناز WD11 – چراغ آویز | عدد | ۱۸۰۰ | ۲۴ | ۵ (سال) | OSRAM | ● ● ● | AL + PMMA | | ۲۳,۶۰۰,۰۰۰ |
| WD21 | درناز WD21 – چراغ آویز | عدد | ۳۶۰۰ | ۴۸ | ۵ (سال) | OSRAM | ● ● ● | AL + PMMA | | ۴۱,۵۰۰,۰۰۰ |
| WD31 | درناز WD31 – چراغ آویز | عدد | ۵۴۰۰ | ۷۲ | ۵ (سال) | OSRAM | ● ● ● | AL + PMMA | | ۵۷,۹۰۰,۰۰۰ |
| WD12 | درناز WD12 – چراغ آویز (بدنه مشکی) | عدد | ۱۸۰۰ | ۲۴ | ۵ (سال) | OSRAM | ● ● ● | AL + PMMA | | ۲۳,۶۰۰,۰۰۰ |
| WD22 | درناز WD22 – چراغ آویز (بدنه مشکی) | عدد | ۳۶۰۰ | ۴۸ | ۵ (سال) | OSRAM | ● ● ● | AL + PMMA | | ۴۱,۴۰۰,۰۰۰ |
| WD32 | درناز WD32 – چراغ آویز (بدنه مشکی) | عدد | ۵۴۰۰ | ۷۲ | ۵ (سال) | OSRAM | ● ● ● | AL + PMMA | | ۵۷,۸۰۰,۰۰۰ |

## چراغ خطی روکار – دنا

Size : 997×45×4 mm

۵ سال گارانتی | WN 22

| کدکالا | شرح کالا | واحد | شارنوری LUMEN | توان Watt | دوره گارانتی | LED CHIP | دمای رنگ (K) ۳۰۰۰ ۴۰۰۰ ۶۰۰۰ | جنس بدنه | تعداد در کارتن | قیمت (ریال) |
|---|---|---|---|---|---|---|---|---|---|---|
| WN22 | دنا WN22 – چراغ روشنایی خطی روکار | متر | ۲۸۰۰ | ۲۴ | ۵ (سال) | OSRAM | ● ● ● | AL | ۳۴ | ۸,۸۰۰,۰۰۰ |

## لامپ T8 – صدف

Size : LS11 Ø 29×588 mm  LS21 Ø 29×1200 mm

۳ سال گارانتی | LS11 / 21

| کدکالا | شرح کالا | واحد | شارنوری LUMEN | توان Watt | دوره گارانتی | LED CHIP | دمای رنگ (K) ۳۰۰۰ ۴۰۰۰ ۶۰۰۰ | جنس بدنه | تعداد در کارتن | قیمت (ریال) |
|---|---|---|---|---|---|---|---|---|---|---|
| LS11 | صدف LS11 – لامپ T8 | عدد | ۱۱۰۰ | ۱۲ | ۳ (سال) | OSRAM | • • • | AL + PC | ۳۰ | استعلام |
| LS21 | صدف LS21 – لامپ T8 | عدد | ۲۲۰۰ | ۲۴ | ۳ (سال) | OSRAM | • • • | AL + PC | ۴۲ | استعلام |

## چراغ روکار – دینو

Size : 552×164×66 mm

۳ سال گارانتی | WB21

| کدکالا | شرح کالا | واحد | شارنوری LUMEN | توان Watt | دوره گارانتی | LED CHIP | دمای رنگ (K) ۳۰۰۰ ۴۰۰۰ ۶۰۰۰ | جنس بدنه | تعداد در کارتن | قیمت (ریال) |
|---|---|---|---|---|---|---|---|---|---|---|
| WB21 | دینو WB21 – چراغ روشنایی روکار | عدد | ۲۴۰۰ | ۲۴ | ۳ (سال) | OSRAM | • • • | ABS + PC | ۱۰ | ۱۴,۱۰۰,۰۰۰ |

## پروژکتور (زاویه ۱۵،۳۰و۶۰) – آترا

Size : ☐ 205×119 mm

۵ سال گارانتی | PR15

| کدکالا | شرح کالا | واحد | شارنوری LUMEN | توان Watt | دوره گارانتی | LED CHIP | دمای رنگ (K) ۳۰۰۰ ۴۰۰۰ ۶۰۰۰ | جنس بدنه | تعداد در کارتن | قیمت (ریال) |
|---|---|---|---|---|---|---|---|---|---|---|
| PR15 | آترا PR15 – پروژکتور زاویه ۱۵ | عدد | ۷۲۰۰ | ۵۰ | ۵ (سال) | OSRAM | • • • | AL + PC | ۸ | ۳۰,۹۰۰,۰۰۰ |

## پروژکتور – آیدا

Size : ☐ 205×119 mm

۵ سال گارانتی | PI55 / 56

| کدکالا | شرح کالا | واحد | شارنوری LUMEN | توان Watt | دوره گارانتی | LED CHIP | دمای رنگ (K) ۳۰۰۰ ۴۰۰۰ ۶۰۰۰ | جنس بدنه | تعداد در کارتن | قیمت (ریال) |
|---|---|---|---|---|---|---|---|---|---|---|
| PI55 | آیدا PI55 – پروژکتور زاویه ۹۰ و ۱۲۰ | عدد | ۶۰۰۰ | ۵۰ | ۵ (سال) | OSRAM | • • • | AL + PC | ۸ | ۲۴,۱۰۰,۰۰۰ |
| PI56 | آیدا PI56 – پروژکتور زاویه ۹۰ و ۱۲۰ | عدد | ۹۰۰۰ | ۷۰ | ۵ (سال) | OSRAM | • • • | AL + PC | ۸ | ۲۶,۴۰۰,۰۰۰ |

## پروژکتور – آیدیس

Size: PD21/31 290×240×175 mm  PD41/51 484×290×268 mm

۵ سال گارانتی | PD11/21/31/41/51/61

| کدکالا | شرح کالا | واحد | شارنوری LUMEN | توان Watt | دوره گارانتی | LED CHIP | دمای رنگ (K) ۳۰۰۰ ۴۰۰۰ ۶۰۰۰ | جنس بدنه | تعداد در کارتن | قیمت (ریال) |
|---|---|---|---|---|---|---|---|---|---|---|
| PD21 | آیدیس PD21 – پروژکتور زاویه ۱۲۰ و ۹۰ | عدد | ۱۰۵۰۰ | ۷۰ | ۵ (سال) | OSRAM | • • • | AL + PC | ۴ | ۴۸,۰۰۰,۰۰۰ |
| PD31 | آیدیس PD31 – پروژکتور زاویه ۱۲۰ و ۹۰ | عدد | ۱۴۰۰۰ | ۱۰۰ | ۵ (سال) | OSRAM | • • • | AL + PC | ۴ | ۶۱,۵۰۰,۰۰۰ |
| PD41 | آیدیس PD41 – پروژکتور زاویه ۱۲۰ و ۹۰ | عدد | ۲۱۰۰۰ | ۱۴۰ | ۵ (سال) | OSRAM | • • • | AL + PC | ۱ | ۱۰۲,۷۰۰,۰۰۰ |
| PD51 | آیدیس PD51 – پروژکتور زاویه ۱۲۰ و ۹۰ | عدد | ۲۸۰۰۰ | ۲۰۰ | ۵ (سال) | OSRAM | • • • | AL + PC | ۱ | ۱۲۷,۵۰۰,۰۰۰ |

## پروژکتور – سبلان

Size: Ø 364×138 mm

WS11/14 IP65  WS12/13 IP52

۵ سال گارانتی | WS11 / 12 / 13 / 14

| کدکالا | شرح کالا | واحد | شارنوری LUMEN | توان Watt | دوره گارانتی | LED CHIP | دمای رنگ (K) ۳۰۰۰ ۴۰۰۰ ۶۰۰۰ | جنس بدنه | تعداد در کارتن | قیمت (ریال) |
|---|---|---|---|---|---|---|---|---|---|---|
| WS11 | IP65 سبلان WS11 – چراغ سوله ای صنعتی | عدد | ۲۳۰۰۰ | ۱۹۰ | ۵ (سال) | OSRAM | • • • | AL + PC | ۴ | ۸۳,۶۰۰,۰۰۰ |
| WS12 | سبلان WS12 – چراغ سوله ای صنعتی | عدد | ۱۸۰۰۰ | ۱۵۰ | ۵ (سال) | OSRAM | • • • | AL + PC | ۴ | ۷۱,۶۰۰,۰۰۰ |
| WS13 | سبلان WS13 – چراغ سوله ای صنعتی | عدد | ۲۳۰۰۰ | ۱۹۰ | ۵ (سال) | OSRAM | • • • | AL + PC | ۴ | ۷۹,۵۰۰,۰۰۰ |
| WS14 | IP65 سبلان WS14 – چراغ سوله ای صنعتی | عدد | ۱۸۰۰۰ | ۱۵۰ | ۵ (سال) | OSRAM | • • • | AL + PC | ۴ | ۷۷,۱۰۰,۰۰۰ |

## چراغ خروج اضطراری – سها

Size: 343×146×26 mm

۳ سال گارانتی | SO11 / 12

| کدکالا | شرح کالا | واحد | دوره گارانتی | LED CHIP | جنس بدنه | تعداد در کارتن | قیمت (ریال) |
|---|---|---|---|---|---|---|---|
| SO11 | سُها SO11 – چراغ خروج اضطراری | عدد | ۳ (سال) | OSRAM | AL | ۱۸ | ۱۲,۲۰۰,۰۰۰ |
| SO12 | سُها SO12 – چراغ خروج اضطراری – دو طرفه | عدد | ۳ (سال) | OSRAM | AL | ۱۸ | ۱۳,۳۰۰,۰۰۰ |

## روشنایی گلخانه ای - آی گل

Size : 1006×33.5×9 mm

۳ سال گارانتی | LI11 / 12

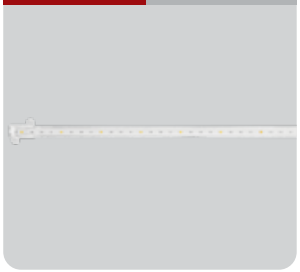

| کدکالا | شرح کالا | واحد | توان Watt | دوره گارانتی | LED CHIP | جنس بدنه | تعداد در کارتن | قیمت (ریال) |
|---|---|---|---|---|---|---|---|---|
| LI11 | آی گل LI11 - ۳۰ میکرومول بر ثانیه -فول اسپکتروم | عدد | ۱۸ | ۳ (سال) | OSRAM | PC | ۴ | ۱۲,۳۰۰,۰۰۰ |
| LI12 | آی گل LI12 - ۳۰ میکرومول بر ثانیه- طول ۱۲۰ سانت | عدد | ۱۸ | ۳ (سال) | OSRAM | PC | ۴ | ۱۶,۱۰۰,۰۰۰ |

## روشنایی گلخانه ای - گلسار

Size : 204×203.5×119 mm

۳ سال گارانتی | PS11

| کدکالا | شرح کالا | واحد | توان Watt | دوره گارانتی | LED CHIP | جنس بدنه | تعداد در کارتن | قیمت (ریال) |
|---|---|---|---|---|---|---|---|---|
| PS11 | گلسار PS11 - ۶۰ میکرومول بر ثانیه- زاویه ۱۴۰ | عدد | ۴۰ | ۳ (سال) | OSRAM | AL | ۸ | ۳۳,۷۰۰,۰۰۰ |

## روشنایی گلخانه ای - گلدیس

Size : 290×240×175 mm

۳ سال گارانتی | PG11

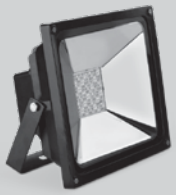

| کدکالا | شرح کالا | واحد | توان Watt | دوره گارانتی | LED CHIP | جنس بدنه | تعداد در کارتن | قیمت (ریال) |
|---|---|---|---|---|---|---|---|---|
| PG11 | گلدیس PG11 - ۸۵ میکرومول بر ثانیه- زاویه ۹۰ و ۱۲۰ | عدد | ۵۵ | ۳ (سال) | OSRAM | AL | ۴ | ۵۱,۷۰۰,۰۰۰ |

## چراغ خیابانی – سهند

Size: US11 550×210×110 mm  US21 610×265×110 mm
Size: US31 715×265×110 mm  US41 770×280×110 mm

۵ سال گارانتی | US11/21/31/41

| کدکالا | شرح کالا | واحد | شارنوری LUMEN | توان Watt | دوره گارانتی | LED CHIP | دمای رنگ (K) ۳۰۰۰ ۴۰۰۰ ۶۰۰۰ | جنس بدنه | تعداد در کارتن | قیمت (ریال) |
|---|---|---|---|---|---|---|---|---|---|---|
| US11 | IP65 سهند US11 – چراغ خیابانی | عدد | ۸۰۰۰ | ۵۰ | ۵ (سال) | OSRAM | • • • | AL | ۱ | ۷۳,۵۰۰,۰۰۰ |
| US21 | IP65 سهند US21 – چراغ خیابانی | عدد | ۱۶۰۰۰ | ۱۰۰ | ۵ (سال) | OSRAM | • • • | AL | ۱ | ۱۰۴,۵۰۰,۰۰۰ |
| US31 | IP65 سهند US31 – چراغ خیابانی | عدد | ۲۳۰۰۰ | ۱۵۰ | ۵ (سال) | OSRAM | • • • | AL | ۱ | ۱۲۲,۲۰۰,۰۰۰ |
| US41 | IP65 سهند US41 – چراغ خیابانی | عدد | ۳۱۰۰۰ | ۲۰۰ | ۵ (سال) | OSRAM | • • • | AL | ۱ | ۱۵۲,۸۰۰,۰۰۰ |

## سنسور حرکتی روکار – صبا

Size: Ø 93×43 mm

۵ سال گارانتی | MS11/21

| کدکالا | شرح کالا | ولتاژ ورودی | توان بار خروجی | نوع سنسور | ارتفاع نصب | زاویه آشکارسازی | محدوده آشکارسازی | محدوده تنظیم زمان | تعداد در کارتن | جنس بدنه | قیمت (ریال) |
|---|---|---|---|---|---|---|---|---|---|---|---|
| MS11 | صبا - سنسور حرکتی PIR روکار | 220-240VAC | 1000 W | مادون قرمز | ۲,۲ تا ۴ متر | ۳۶۰ درجه | ۸ متر | ۱۵ثانیه تا ۴دقیقه | ۶۰ | ABS | ۵,۳۰۰,۰۰۰ |
| MS21 | صبا - سنسور حرکتی ماکروویو روکار | 220-240VAC | 1000 W | ماکروویو | ۲,۲ تا ۴ متر | ۳۶۰ درجه | ۱۲متر | ۱۵ثانیه تا ۴دقیقه | ۶۰ | ABS | ۶,۴۰۰,۰۰۰ |

## سنسور حرکتی توکار – صبا

Size: Ø 93×42 mm

۵ سال گارانتی | MS11/21

| کدکالا | شرح کالا | ولتاژ ورودی | توان بار خروجی | نوع سنسور | ارتفاع نصب | زاویه آشکارسازی | محدوده آشکارسازی | محدوده تنظیم زمان | تعداد در کارتن | جنس بدنه | قیمت (ریال) |
|---|---|---|---|---|---|---|---|---|---|---|---|
| MS12 | صبا - سنسور حرکتی PIR توکار | 220-240VAC | 1000 W | مادون قرمز | ۲,۲ تا ۴ متر | ۳۶۰ درجه | ۸ متر | ۱۵ثانیه تا ۴دقیقه | ۶۰ | ABS | ۵,۱۰۰,۰۰۰ |
| MS22 | صبا - سنسور حرکتی ماکروویو توکار | 220-240VAC | 1000 W | ماکروویو | ۲,۲ تا ۴ متر | ۳۶۰ درجه | ۱۲متر | ۱۵ثانیه تا ۴دقیقه | ۶۰ | ABS | ۶,۴۰۰,۰۰۰ |

## چراغ مگنتی خطی لنزدار

Size:

۵ سال گارانتی | RM22

| کدکالا | شرح کالا | واحد | شارنوری LUMEN | توان Watt | دوره گارانتی | LED CHIP | دمای رنگ (K) ۳۰۰۰ ۴۰۰۰ ۶۰۰۰ | جنس بدنه | قیمت (ریال) |
|---|---|---|---|---|---|---|---|---|---|
| RM22 | رومینا – چراغ مگنتی خطی لنزدار | عدد | ۱۱۲۰ | ۸ | ۵ (سال) | BRIDG LOX | ● ● ● | AL+PC | ۱۸,۴۰۰,۰۰۰ |
| RM22 | رومینا – چراغ مگنتی خطی لنزدار | عدد | ۱۱۲۰ | ۸ | ۵ (سال) | BRIDG LOX | ● ● ● | AL+PC | ۱۹,۸۰۰,۰۰۰ |

## چراغ مگنتی خطی لنزدار - زاویه متغیر

Size: 142×35×106 mm

۵ سال گارانتی | RM21

| کدکالا | شرح کالا | واحد | شارنوری LUMEN | توان Watt | دوره گارانتی | LED CHIP | دمای رنگ (K) ۳۰۰۰ ۴۰۰۰ ۶۰۰۰ | جنس بدنه | قیمت (ریال) |
|---|---|---|---|---|---|---|---|---|---|
| RM21 | رومینا – چراغ مگنتی خطی لنزدار – زاویه متغیر | عدد | ۱۰۲۰ | ۱۰ | ۵ (سال) | BRIDG LOX | ● ● ● | AL+PC | ۳۶,۲۰۰,۰۰۰ |
| RM21 | رومینا – چراغ مگنتی خطی لنزدار – زاویه متغیر | عدد | ۱۰۲۰ | ۱۰ | ۵ (سال) | BRIDG LOX | ● ● ● | AL+PC | ۳۵,۵۰۰,۰۰۰ |

## چراغ مگنتی استوانه ای بازویی

Size: Ø 36×150 mm

۵ سال گارانتی | RM02

| کدکالا | شرح کالا | واحد | شارنوری LUMEN | توان Watt | دوره گارانتی | LED CHIP | دمای رنگ (K) ۳۰۰۰ ۴۰۰۰ ۶۰۰۰ | جنس بدنه | قیمت (ریال) |
|---|---|---|---|---|---|---|---|---|---|
| RM02 | رومینا – چراغ مگنتی استوانه ای بازویی | عدد | ۶۰۰ | ۶ | ۵ (سال) | BRIDG LOX | ● ● ● | AL+PC | ۲۸,۰۰۰,۰۰۰ |
| RM02 | رومینا – چراغ مگنتی استوانه ای بازویی | عدد | ۶۰۰ | ۶ | ۵ (سال) | BRIDG LOX | ● ● ● | AL+PC | ۲۷,۹۰۰,۰۰۰ |

## چراغ مگنتی استوانه ای ثابت

Size: Ø 55×76 mm

۵ سال گارانتی | RM06

| کدکالا | شرح کالا | واحد | شارنوری LUMEN | توان Watt | دوره گارانتی | LED CHIP | دمای رنگ (K) ۳۰۰۰ ۴۰۰۰ ۶۰۰۰ | جنس بدنه | قیمت (ریال) |
|---|---|---|---|---|---|---|---|---|---|
| RM06 | رومینا – چراغ مگنتی استوانه ای ثابت | عدد | ۷۲۰ | ۷ | ۵ (سال) | BRIDG LOX | ● ● ● | AL+PC | ۲۴,۸۰۰,۰۰۰ |
| RM06 | رومینا – چراغ مگنتی استوانه ای ثابت | عدد | ۷۲۰ | ۷ | ۵ (سال) | BRIDG LOX | ● ● ● | AL+PC | ۲۴,۸۰۰,۰۰۰ |

## چراغ مگنتی مکعب ثابت

Size: 55×55×75 mm

RM11 | ۵ سال گارانتی

| کدکالا | شرح کالا | واحد | شارنوری LUMEN | توان Watt | دوره گارانتی | LED CHIP | دمای رنگ (K) ۳۰۰۰ ۴۰۰۰ ۶۰۰۰ | جنس بدنه | قیمت (ریال) |
|---|---|---|---|---|---|---|---|---|---|
| RM11 | رومینا – چراغ مگنتی مکعب ثابت | عدد | ۸۵۰ | ۸ | ۵(سال) | BRIDG LOX | • • • | AL+PC | ۲۳,۲۰۰,۰۰۰ |
| RM11 | رومینا – چراغ مگنتی مکعب ثابت | عدد | ۸۵۰ | ۸ | ۵(سال) | BRIDG LOX | • • • | AL+PC | ۲۳,۷۰۰,۰۰۰ |

## چراغ مگنتی استوانه ای چرخشی

Size: Ø 54×98 mm

RM04 | ۵ سال گارانتی

| کدکالا | شرح کالا | واحد | شارنوری LUMEN | توان Watt | دوره گارانتی | LED CHIP | دمای رنگ (K) ۳۰۰۰ ۴۰۰۰ ۶۰۰۰ | جنس بدنه | قیمت (ریال) |
|---|---|---|---|---|---|---|---|---|---|
| RM04 | رومینا – چراغ مگنتی استوانه ای چرخشی – ۳۶۰درجه | عدد | ۵۷۰ | ۶ | ۵(سال) | BRIDG LOX | • • • | AL+PC | ۳۵,۷۰۰,۰۰۰ |
| RM04 | رومینا – چراغ مگنتی استوانه ای چرخشی – ۳۶۰درجه | عدد | ۵۷۰ | ۶ | ۵(سال) | BRIDG LOX | • • • | AL+PC | ۳۶,۰۰۰,۰۰۰ |

## چراغ مگنتی مکعب با رینگ

Size: 49×36×60 mm

RM12 | ۵ سال گارانتی

| کدکالا | شرح کالا | واحد | شارنوری LUMEN | توان Watt | دوره گارانتی | LED CHIP | دمای رنگ (K) ۳۰۰۰ ۴۰۰۰ ۶۰۰۰ | جنس بدنه | قیمت (ریال) |
|---|---|---|---|---|---|---|---|---|---|
| RM12 | رومینا – چراغ مگنتی مکعب با رینگ | عدد | ۵۷۰ | ۵ | ۵(سال) | BRIDG LOX | • • • | AL+PC | ۱۹,۶۰۰,۰۰۰ |
| RM12 | رومینا – چراغ مگنتی مکعب با رینگ | عدد | ۵۷۰ | ۵ | ۵(سال) | BRIDG LOX | • • • | AL+PC | ۱۹,۶۰۰,۰۰۰ |

## چراغ مگنتی مکعب مات

Size: 49×35×61mm

RM13 | ۵ سال گارانتی

| کدکالا | شرح کالا | واحد | شارنوری LUMEN | توان Watt | دوره گارانتی | LED CHIP | دمای رنگ (K) ۳۰۰۰ ۴۰۰۰ ۶۰۰۰ | جنس بدنه | قیمت (ریال) |
|---|---|---|---|---|---|---|---|---|---|
| RM13 | رومینا – چراغ مگنتی مکعب مات | عدد | ۳۳۰ | ۴ | ۵(سال) | BRIDG LOX | • • • | AL+PC | ۱۹,۳۰۰,۰۰۰ |
| RM13 | رومینا – چراغ مگنتی مکعب مات | عدد | ۳۳۰ | ۴ | ۵(سال) | BRIDG LOX | • • • | AL+PC | ۱۹,۳۰۰,۰۰۰ |

## چراغ مگنتی خطی

Size: 305×39×21 mm

۵ سال گارانتی | RM15

| کدکالا | شرح کالا | واحد | شارنوری LUMEN | توان Watt | دوره گارانتی | LED CHIP | دمای رنگ (K) ۳۰۰۰ ۴۰۰۰ ۶۰۰۰ | جنس بدنه | قیمت (ریال) |
|---|---|---|---|---|---|---|---|---|---|
| RM15 | رومینا – چراغ مگنتی خطی – طول ۳۰cm | عدد | ۸۰۰ | ۸ | ۵ (سال) | BRIDGLOX | • • • | PC+PC | ۸,۷۰۰,۰۰۰ |
| RM15 | رومینا – چراغ مگنتی خطی – طول ۳۰cm | عدد | ۸۰۰ | ۸ | ۵ (سال) | BRIDGLOX | • • • | PC+PC | ۸,۷۰۰,۰۰۰ |

## چراغ مگنتی خطی لنزدار

Size: 285×33×18 mm

۵ سال گارانتی | RM24

| کدکالا | شرح کالا | واحد | شارنوری LUMEN | توان Watt | دوره گارانتی | LED CHIP | دمای رنگ (K) ۳۰۰۰ ۴۰۰۰ ۶۰۰۰ | جنس بدنه | قیمت (ریال) |
|---|---|---|---|---|---|---|---|---|---|
| RM24 | رومینا – چراغ مگنتی خطی لنزدار – LED۱۰ | عدد | ۹۰۰ | ۸ | ۵ (سال) | BRIDGLOX | • • • | PC+PC | ۵,۸۰۰,۰۰۰ |
| RM24 | رومینا – چراغ مگنتی خطی لنزدار – LED۱۰ | عدد | ۹۰۰ | ۸ | ۵ (سال) | BRIDGLOX | • • • | PC+PC | ۶,۵۰۰,۰۰۰ |

## پروفیل چراغ مگنتی

۵ سال گارانتی | RM81

| کدکالا | شرح کالا | واحد | دوره گارانتی | جنس بدنه | قیمت (ریال) |
|---|---|---|---|---|---|
| RM81 | رومینا – پروفیل چراغ مگنت – طول ۳m | عدد | ۵ (سال) | PC+ST37 | ۲۱,۶۰۰,۰۰۰ |
| RM81 | رومینا – پروفیل چراغ مگنت – طول ۳m | عدد | ۵ (سال) | PC+ST37 | ۲۲,۰۰۰,۰۰۰ |

## رابط پروفیل مگنت دو

۵ سال گارانتی | RM85

| کدکالا | شرح کالا | واحد | دوره گارانتی | جنس بدنه | قیمت (ریال) |
|---|---|---|---|---|---|
| RM85 | رومینا – رابط پروفیل مگنت دو – مستقیم | عدد | ۵ (سال) | | ۶۶۰,۰۰۰ |
| RM85 | رومینا – رابط پروفیل مگنت دو – مستقیم | عدد | ۵ (سال) | | ۶۶۰,۰۰۰ |

## رابط پروفیل مگنتی / ۹۰ درجه

۵ سال گارانتی | RM86

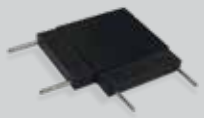

| کدکالا | شرح کالا | واحد | دوره گارانتی | جنس بدنه | قیمت (ریال) |
|---|---|---|---|---|---|
| RM86 | رومینا – رابط پروفیل مگنت دو– ۹۰درجه | عدد | ۵ (سال) | PC+ST37 | ۲،۰۲۰،۰۰۰ |
| RM86 | رومینا – رابط پروفیل مگنت دو– ۹۰درجه | عدد | ۵ (سال) | PC+ST37 | ۲،۰۲۰،۰۰۰ |

## رابط پروفیل مگنتی سه

۵ سال گارانتی | RM87

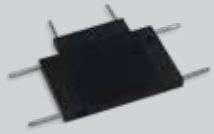

| کدکالا | شرح کالا | واحد | دوره گارانتی | جنس بدنه | قیمت (ریال) |
|---|---|---|---|---|---|
| RM87 | رومینا – رابط پروفیل مگنت سه | عدد | ۵ (سال) | PC+ST37 | ۳،۱۱۰،۰۰۰ |
| RM87 | رومینا –رابط پروفیل مگنت سه | عدد | ۵ (سال) | PC+ST37 | ۳،۱۱۰،۰۰۰ |

## رابط پروفیل مگنت چهار

۵ سال گارانتی | RM88

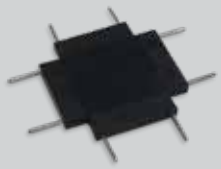

| کدکالا | شرح کالا | واحد | دوره گارانتی | جنس بدنه | قیمت (ریال) |
|---|---|---|---|---|---|
| RM88 | رومینا – رابط پروفیل مگنت چهار | عدد | ۵ (سال) | PC+ST37 | ۳,۷۴۰،۰۰۰ |
| RM88 | رومینا – رابط پروفیل مگنت چهار | عدد | ۵ (سال) | PC+ST37 | ۳,۷۴۰،۰۰۰ |

## رابط پروفیل مگنت عمودی

۵ سال گارانتی | RM89

| کدکالا | شرح کالا | واحد | دوره گارانتی | جنس بدنه | قیمت (ریال) |
|---|---|---|---|---|---|
| RM89 | رومینا – رابط پروفیل مگنت عمودی | عدد | ۵ (سال) | PC+ST37 | ۸۶۰،۰۰۰ |
| RM89 | رومینا – رابط پروفیل مگنت عمودی | عدد | ۵ (سال) | PC+ST37 | ۸۶۰،۰۰۰ |

## تغذیه ۷۵ وات

۵ سال گارانتی | RM91

| کدکالا | شرح کالا | واحد | دوره گارانتی | جنس بدنه | قیمت (ریال) |
|---|---|---|---|---|---|
| RM91 | رومینا ـ تغذیه ـ ۷۵ وات ـ ۴۸ ولت | عدد | ۵ (سال) | AL | ۳۸,۱۰۰,۰۰۰ |
| RM91 | رومینا ـ تغذیه ـ ۷۵ وات ـ ۴۸ ولت | عدد | ۵ (سال) | AL | ۳۸,۳۰۰,۰۰۰ |

## تغذیه ۱۵۰ وات

۵ سال گارانتی | RM92

| کدکالا | شرح کالا | واحد | دوره گارانتی | جنس بدنه | قیمت (ریال) |
|---|---|---|---|---|---|
| RM92 | رومینا ـ تغذیه ـ ۱۵۰ وات ـ ۴۸ ولت | عدد | ۵ (سال) | AL | ۵۶,۱۰۰,۰۰۰ |
| RM92 | رومینا ـ تغذیه ـ ۱۵۰ وات ـ ۴۸ ولت | عدد | ۵ (سال) | AL | ۵۶,۳۰۰,۰۰۰ |

# متالون - برند اقتصادی گروه صنعتی آلتون رای

## چراغ توکار قطر ۷,۵ – ماهلی

Size : DI01 240×129×66 mm

۵ سال گارانتی | DI01

| کدکالا | شرح کالا | واحد | شارنوری LUMEN | توان Watt | دوره گارانتی | دمای رنگ (K) ۳۰۰۰ ۴۰۰۰ ۶۰۰۰ | جنس بدنه | تعداد در کارتن | قیمت (ریال) |
|---|---|---|---|---|---|---|---|---|---|
| DI01 | ماهلیDI01 ـ چراغ روشنایی توکار | عدد | ۶۵۰ | ۹ | ۳(سال) | ● ● ● | PP | ۶۰ | ۱,۴۰۰,۰۰۰ |

## چراغ خطی روکار براکت دیواری – ماتیا

Size : BM01 643×53×36 mm
Size : BM11 1243×53×36 mm

۵ سال گارانتی | BM01 / 11

| کدکالا | شرح کالا | واحد | شارنوری LUMEN | توان Watt | دوره گارانتی | دمای رنگ (K) ۳۰۰۰ ۴۰۰۰ ۶۰۰۰ | جنس بدنه | تعداد در کارتن | قیمت (ریال) |
|---|---|---|---|---|---|---|---|---|---|
| BM01 | ماتیا BM01 ـ چراغ خطی روکار براکت دیواری | عدد | ۳۳۰۰ | ۳۶ | ۳(سال) | ● ● ● | AL | ۴۰ | ۶,۰۰۰,۰۰۰ |
| BM11 | ماتیا BM11 ـ چراغ خطی روکار براکت دیواری | عدد | ۶۶۰۰ | ۷۲ | ۳(سال) | ● ● ● | AL | ۱۸ | ۱۱,۲۰۰,۰۰۰ |